

ข-27 การตรวจสอบบำรุงรักษาเครื่องจักร
และอุปกรณ์ในการผลิต

Master Plan Maintenance 2025

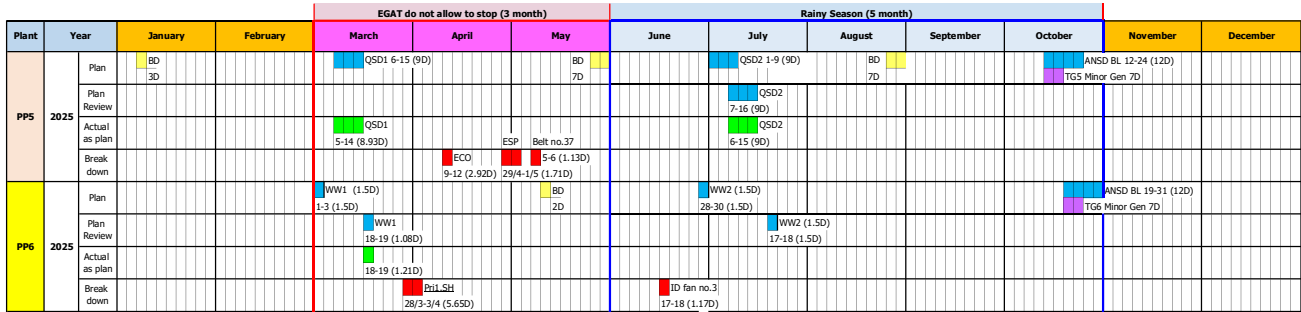

- P ■ Plan downtime (หยุดซ่อม/ตรวจตามแผน)
 - F ■ Project Downtime (แผนงานโครงการ)
 - F ■ Plan force (ค่าการซ่อมฉุกเฉิน)
 - O ■ Actual Other : IGDC , Commercial , Other.....
 - M ■ Actual Maintenance plan
 - B ■ Actual Break down
- ANSD : Annual Shutdown
 - WW : Water Wash Shutdown
 - QSD : Quarterly Shutdown
 - BD : Break Down

จำนวนการทำ Preventive Maintenance ปี 2568 ของ NPP 5A

2568	Jul		Aug		Sep		Oct		Nov		Dec		หน่วย/ชิ้น	
	Plan	Actual	Plan	Actual	Plan	Actual	Plan	Actual	Plan	Actual	Plan	Actual		
PP5	Automation	14	7	319	301	10	3	28	12	21	3	6	2	
	Electrical	30	13	123	40	55	24	70	23	48	0	45	1	
	Mechanical	103	27	37	24	34	22	44	40	4	0	3	0	
	NIS	94	90	68	66	67	63	64	61	62	55	63	52	
	Operation	300	300	296	296	253	253	324	324	274	274	273	273	
	อื่นๆ	0	0	0	0	0	0	0	0	0	0	0	0	
	Total PP5	541	437	843	727	419	365	530	460	409	332	390	328	
PP6	Automation	25	25	28	25	753	732	44	42	53	38	45	26	
	Electrical	22	0	25	20	298	164	30	5	19	0	19	3	
	Mechanical	86	11	51	7	214	183	22	0	23	0	22	0	
	NIS	113	113	96	96	103	87	86	84	82	82	95	65	
	Operation	514	512	452	451	371	371	418	418	390	386	382	382	
	อื่นๆ	0	0	0	0	0	0	0	0	0	0	0	0	
	Total PP6	760	661	652	599	1739	1537	600	549	567	506	563	476	

REPORTDATE	MONUM	WL_VHO	DESCRIPTION	COMPANY	PLANT
05-34-25 02:01 AM	251278395	WL1320	Monthly inspection for road lighting system	NPPSA_NPPS	PPS
05-34-25 02:01 AM	251278397	WL1320	2Week Preventive Maintenance for motor 261P002	NPPSA_NPPS	PPS
05-34-25 02:02 AM	251278400	WL1320	WEEKLY - INSPECTION CRANE& HOIST	NPPSA_NPPS	PPS
05-34-25 02:03 AM	251278401	WLS118	MONTHLY - PM FOR CONDUCTIVITY TRANSMITTER SUPERHEATER ST	NPPSA_NPPS	PPS
05-34-25 02:04 AM	251278402	WLS118	MONTHLY - PM FOR CONDUCTIVITY TRANSMITTER SATURATED STEAM	NPPSA_NPPS	PPS
05-34-25 02:05 AM	251278403	WLS118	MONTHLY - PM FOR CONDUCTIVITY TRANSMITTER BOILER WATER	NPPSA_NPPS	PPS
05-34-25 02:07 AM	251278406	WL1320	MONTHLY - PM FOR LOCAL FIRE ALARM PANEL 9 (ER201)	NPPSA_NPPS	PPS
05-34-25 02:08 AM	251278407	WL1320	MONTHLY - PM FOR GENERATOR TG#2 (E)	NPPSA_NPPS	PPS
05-34-25 02:10 AM	251278409	WL1320	MONTHLY - PM FOR MOTOR SCREW AS.2 TORQUE (E)	NPPSA_NPPS	PPS
05-34-25 02:11 AM	251278411	WL1320	MONTHLY - PM FOR MOTOR SCREW AS.3 COOLING FAN (E)	NPPSA_NPPS	PPS
05-34-25 02:12 AM	251278414	WL1320	MONTHLY - PM FOR TORQUE MOTOR (E)	NPPSA_NPPS	PPS
05-34-25 02:13 AM	251278415	WL1320	MONTHLY - PM FOR COOLING FAN (E)	NPPSA_NPPS	PPS
05-34-25 02:14 AM	251278417	WL1320	MONTHLY - PM FOR TORQUE MOTOR (E)	NPPSA_NPPS	PPS
05-34-25 02:16 AM	251278418	WL1320	MONTHLY - PM FOR AIR FILTER (INLET INSTRUMENT AIR TANK) (M)	NPPSA_NPPS	PPS
05-34-25 02:16 AM	251278419	WL1320	MONTHLY - PM FOR TURBINE NO 2 TURBOSET (M)	NPPSA_NPPS	PPS
05-34-25 02:17 AM	251278420	WL1320	MONTHLY - PM FOR TURBINE NO 1 TURBO SET (M)	NPPSA_NPPS	PPS
05-34-25 02:19 AM	251278421	WL1320	MONTHLY - PM ROUTE CHECK SPOCK BLOWER_PPS (PO)	NPPSA_NPPS	PPS
05-34-25 02:19 AM	251278422	WL1320	MONTHLY - PM FOR BELT CONVEYOR BC4 (PO)	NPPSA_NPPS	PPS
05-34-25 02:22 AM	251278424	WL1320	MONTHLY - PM FOR BELT CONVEYOR BC5 (PO)	NPPSA_NPPS	PPS
05-34-25 02:26 AM	251278425	WL1320	MONTHLY - PM FOR BELT CONVEYOR BC6 (PO)	NPPSA_NPPS	PPS
05-34-25 02:32 AM	251278428	WL1320	MONTHLY - PM FOR BELT CONVEYOR BC7 (PO)	NPPSA_NPPS	PPS
05-34-25 02:35 AM	251278429	WL1320	MONTHLY - PM FOR FLY ASH DRAG CONVEYOR, LEFT WALL (PO)	NPPSA_NPPS	PPS
05-34-25 02:37 AM	251278431	WL1320	MONTHLY - PM FOR FLY ASH DRAG CONVEYOR, RIGHT WALL (PO)	NPPSA_NPPS	PPS
05-34-25 02:39 AM	251278432	WL1320	MONTHLY - PM FOR FLY ASH SCRAPER CONVEYOR 1 (PO)	NPPSA_NPPS	PPS
05-34-25 02:41 AM	251278433	WL1320	MONTHLY - PM FOR FLY ASH SCRAPER CONVEYOR 2 (PO)	NPPSA_NPPS	PPS
05-34-25 02:43 AM	251278437	WL1320	MONTHLY - PM FOR FUEL ROTARY FEEDER 1, LEFT WALL (PO)	NPPSA_NPPS	PPS
05-34-25 02:44 AM	251278441	WL1320	MONTHLY - PM FOR FUEL ROTARY FEEDER 2, LEFT WALL (PO)	NPPSA_NPPS	PPS
05-34-25 02:45 AM	251278449	WL1320	MONTHLY - PM FOR FUEL ROTARY FEEDER 3, RIGHT WALL (PO)	NPPSA_NPPS	PPS
05-34-25 02:47 AM	251278454	WL1320	MONTHLY - PM FOR FUEL ROTARY FEEDER 4, RIGHT WALL (PO)	NPPSA_NPPS	PPS
05-34-25 02:48 AM	251278455	WL1320	MONTHLY - PM FOR ASH ROTARY FEEDER, LEFT WALL (PO)	NPPSA_NPPS	PPS
05-34-25 02:49 AM	251278461	WL1320	MONTHLY - PM FOR ASH ROTARY FEEDER, RIGHT WALL (PO)	NPPSA_NPPS	PPS
05-34-25 02:50 AM	251278467	WL1320	MONTHLY - PM FOR FLY ASH ROTARY FEEDER 2 (PO)	NPPSA_NPPS	PPS
05-34-25 02:51 AM	251278468	WL1320	MONTHLY - PM FOR SCREW CONVEYOR 9 M (PO)	NPPSA_NPPS	PPS
05-34-25 02:53 AM	251278469	WL1320	MONTHLY - PM FOR SCREW CONVEYOR 10 M (PO)	NPPSA_NPPS	PPS
05-34-25 02:54 AM	251278470	WL1320	MONTHLY - PM FOR FLY ASH MAIN DRAG CONVEYOR (PO)	NPPSA_NPPS	PPS
05-34-25 02:55 AM	251278471	WL1320	4 MONTHS - PM ROUTE CLEAN AREA SHHA (PO)	NPPSA_NPPS	PPS
05-34-25 02:55 AM	251278472	WL1320	4 MONTHS - PM ROUTE CLEAN AREA SHI (PO)	NPPSA_NPPS	PPS
05-34-25 02:56 AM	251278473	WL1320	4 MONTHS - PM ROUTE CLEAN AREA SHN (PO)	NPPSA_NPPS	PPS
05-34-25 02:56 AM	251278474	WL1320	4 MONTHS - PM ROUTE CLEAN AREA SHNE (PO)	NPPSA_NPPS	PPS
05-34-25 02:56 AM	251278475	WL1320	4 MONTHS - PM ROUTE CLEAN AREA SLB (PO)	NPPSA_NPPS	PPS
05-34-25 02:56 AM	251278476	WL1320	MONTHLY - PM FOR ASH BUCKET ELEVATOR (PO)	NPPSA_NPPS	PPS
05-34-25 02:58 AM	251278477	WL1320	MONTHLY - PM FOR SAND ELEVATOR (PO)	NPPSA_NPPS	PPS
05-34-25 02:59 AM	251278478	WL1320	MONTHLY - PM ROUTE CHECK MOTOR BARRIER ESP AREA SHQ(462)	NPPSA_NPPS	PPS
05-34-25 02:59 AM	251278479	WL1320	2 WEEKS - PM FOR FLUIDIZATION AIR FAN (PO)	NPPSA_NPPS	PPS
05-34-25 03:00 AM	251278481	WL1320	2 WEEKS - PM FOR SECONDARY AIR FAN (PO)	NPPSA_NPPS	PPS
05-34-25 03:02 AM	251278482	WL1320	2 WEEKS - PM FOR INDUCED DRAFT FAN (PO)	NPPSA_NPPS	PPS
05-34-25 03:03 AM	251278484	WL1320	2 WEEKS - PM FOR FUEL FEEDING FAN 1, LEFT WALL (PO)	NPPSA_NPPS	PPS
05-34-25 03:04 AM	251278485	WL1320	2 WEEKS - PM FOR FUEL FEEDING FAN 2, RIGHT WALL (PO)	NPPSA_NPPS	PPS
05-34-25 03:05 AM	251278487	WL1320	MONTHLY - PM REFILL & RECHECK LUBRICATION OIL AND GRASE BOIL	NPPSA_NPPS	PPS
05-34-25 03:05 AM	251278488	WL1320	WEEKLY - PM REFILL & RECHECK LUBRICATION OIL AND GRASE BOIL	NPPSA_NPPS	PPS
05-34-25 03:05 AM	251278489	WL1320	2 WEEKS - PM REFILL & RECHECK LUBRICATION OIL AND GRASE ARE	NPPSA_NPPS	PPS
05-34-25 03:06 AM	251278490	WL1320	2 WEEKS - PM REFILL & RECHECK LUBRICATION OIL AND GRASE SOO	NPPSA_NPPS	PPS
05-34-25 03:06 AM	251278491	WL1320	2 WEEKS - PM REFILL & RECHECK LUBRICATION OIL AND GRASE SOO	NPPSA_NPPS	PPS
05-34-25 03:06 AM	251278492	WL1320	MONTHLY - PM PM REFILL & RECHECK LUBRICATION OIL AND GRASE	NPPSA_NPPS	PPS
05-34-25 03:07 AM	251278493	WL1320	MONTHLY - PM PM REFILL & RECHECK LUBRICATION OIL AND GRASE	NPPSA_NPPS	PPS
05-34-25 03:07 AM	251278494	WL1320	WEEKLY - PM FOR BELT ELEVATOR H-22 M (PO)	NPPSA_NPPS	PPS
05-34-25 03:07 AM	251278495	WL1320	2 WEEKS - PM REFILL & RECHECK LUBRICATION OIL AND GRASE SCR	NPPSA_NPPS	PPS
05-34-25 03:07 AM	251278496	WL1320	Monthly inspect for oil storage tank	NPPSA_NPPS	PPS
05-34-25 03:08 AM	251278497	WL1320	Weekly Preventive maintenance for Air condion	NPPSA_NPPS	PPS
05-34-25 03:08 AM	251278498	WL1320	Weekly inspection for ER, CR, RR Room (ER210)	NPPSA_NPPS	PPS
05-34-25 03:08 AM	251278499	WL1320	2 Weekly Routine inspection for MCC, area 462	NPPSA_NPPS	PPS
05-34-25 03:08 AM	251278500	WL1320	Monthly inspection for lighting system, Fuel oil	NPPSA_NPPS	PPS
05-34-25 03:08 AM	251278501	MS0024	Monthly vibration check for Plan 261	NPPSA_NPPS	PPS
05-34-25 03:08 AM	251278502	MS0024	Monthly vibration check for Plan 291	NPPSA_NPPS	PPS
05-34-25 03:08 AM	251278503	MS0024	Monthly vibration check for Plan 462	NPPSA_NPPS	PPS
05-34-25 03:09 AM	251278504	WL1320	PM for Pump in area 261.	NPPSA_NPPS	PPS
05-34-25 03:09 AM	251278505	WL1320	PM for Steam/Oil Heater in area 261.	NPPSA_NPPS	PPS

05-34-25 03:09 AM	251278506	WL1320	PM for Filter in area 261.	NPPSA_NPPS	PPS
05-34-25 03:09 AM	251278507	MS0103	Weekly check for Flue gases analyzer NOX	NPPSA_NPPS	PPS
05-34-25 03:09 AM	251278508	MS0103	Weekly check for Flue gases analyzer TRS	NPPSA_NPPS	PPS
05-34-25 03:10 AM	251278509	MS0103	Weekly check for Flue gases analyzer CO	NPPSA_NPPS	PPS
05-34-25 03:10 AM	251278510	MS0103	Weekly check for Flue gases analyzer O2	NPPSA_NPPS	PPS
05-34-25 03:10 AM	251278512	MS0103	Weekly check for Flue gases analyzer SO2	NPPSA_NPPS	PPS
05-34-25 03:10 AM	251278513	WL1320	Preventive Maintenance for area 462	NPPSA_NPPS	PPS
05-34-25 03:10 AM	251278514	MS0103	Weekly check for Flue gases analyzer	NPPSA_NPPS	PPS
05-34-25 03:11 AM	251278515	MS0103	Weekly check for Flue gases analyzer	NPPSA_NPPS	PPS
05-34-25 03:11 AM	251278516	MS0103	Weekly check for Flue gases analyzer	NPPSA_NPPS	PPS
05-34-25 03:11 AM	251278517	WL1320	Monthly check Auma valve 462HV-238 (R)	NPPSA_NPPS	PPS
05-34-25 03:12 AM	251278518	WL1320	Monthly PM for steam drum level light power boiler	NPPSA_NPPS	PPS
05-34-25 03:12 AM	251278519	WL1320	Monthly PM for cable tray power boiler	NPPSA_NPPS	PPS
05-34-25 03:12 AM	251278520	WL1320	Monthly PM for power plug socket area 261	NPPSA_NPPS	PPS
05-34-25 03:12 AM	251278521	WL1320	PM Monthly Inspection For 462E018	NPPSA_NPPS	PPS
05-34-25 03:13 AM	251278522	WLS211	Plan Repair & change gasket all furnace manhole	NPPSA_NPPS	PPS
05-34-25 03:13 AM	251278523	WL1320	2 WEEKS - PM FOR MOTOR BELT CONVEYOR BANK & RICE TO BOILER	NPPSA_NPPS	PPS
05-34-25 03:14 AM	251278524	WL1320	WEEKLY - PM FOR HYDRAULIC UNIT FOR FUEL SLO 1 (PO)	NPPSA_NPPS	PPS
05-34-25 03:14 AM	251278526	WL1320	WEEKLY - PM FOR HYDRAULIC UNIT FOR FUEL SLO 2 (PO)	NPPSA_NPPS	PPS
05-34-25 03:14 AM	251278527	WL1320	2 MONTHS - PM ROUTE CHECK MOTOR SCOOTBLOWER AREA 462 (PO)	NPPSA_NPPS	PPS
05-34-25 03:14 AM	251278528	MS0104	2 WEEKS - PM FOR FLY ASH (A)	NPPSA_NPPS	PPS
05-34-25 03:15 AM	251278529	MS0104	2 WEEKS - PM FOR LOAD BURNER (A)	NPPSA_NPPS	PPS
05-34-25 03:17 AM	251278530	MS0104	2 WEEKS - PM FOR POWER FACTOR (A)	NPPSA_NPPS	PPS
05-34-25 03:17 AM	251278531	MS0104	2 WEEKS - PM FOR SYNCHRONOUS (A)	NPPSA_NPPS	PPS
05-34-25 03:18 AM	251278532	MS0104	2 WEEKS - PM FOR TURBINE CONTROL GOVERNOR CABINET TG#5 (1)	NPPSA_NPPS	PPS
05-34-25 03:19 AM	251278534	MS0104	2 WEEKS - PM FOR TURBINE CONTROL GOVERNOR CABINET TG#6 (1)	NPPSA_NPPS	PPS
05-34-25 03:21 AM	251278536	MS0104	2 WEEKS - PM FOR TURBINE CONTROL AUXILIARY CABINET TG#5 (1)	NPPSA_NPPS	PPS
05-34-25 03:24 AM	251278537	MS0104	2 WEEKS - PM FOR TURBINE CONTROL AUXILIARY CABINET TG#6 (2)	NPPSA_NPPS	PPS
05-34-25 03:26 AM	251278539	MS0104	WEEKLY - PM FOR TURBINE CONTROL SERVER CABINET TG#5 & 6 (1)	NPPSA_NPPS	PPS
05-34-25 03:27 AM	251278540	WL1320	MONTHLY - PM FOR INCREASING 400VAC FOR LIGHTING FUEL HANDLING	NPPSA_NPPS	PPS
05-34-25 03:27 AM	251278541	MS0093	YEARLY - PM FOR EGAT INCOMER TRANSFORMER TCI (E)	NPPSA_NPPS	PPS
05-34-25 03:27 AM	251278542	WL1320	MONTHLY - PM FOR BELT CONVEYOR A-9 (PO)	NPPSA_NPPS	PPS
05-34-25 03:29 AM	251278544	WLS112	MONTHLY - INSPECTION DENSITY RADIATION	NPPSA_NPPS	PPS
05-34-25 03:29 AM	251278545	WLS112	451D034 LOOP HBL TO FLASH TANK	NPPSA_NPPS	PPS
05-34-25 03:29 AM	251278546	WLS112	451D035 LOOP SBL TO EJECT #1A1B	NPPSA_NPPS	PPS
05-34-25 03:30 AM	251278547	WLS112	451D050 LOOP WLLQ TO FLASH TR #1	NPPSA_NPPS	PPS
05-34-25 03:30 AM	251278548	WLS112	MONTHLY - INSPECTION MANON VALVE	NPPSA_NPPS	PPS
05-34-25 03:30 AM	251278549	WLS112	461B641G OIL START BURNER #1 SHUT OFF VLV	NPPSA_NPPS	PPS
05-34-25 03:30 AM	251278550	WLS112	461B642G OIL START BURNER #2 SHUT OFF VLV	NPPSA_NPPS	PPS
05-34-25 03:30 AM	251278551	WLS112	461B643G OIL START BURNER #3 SHUT OFF VLV	NPPSA_NPPS	PPS
05-34-25 03:30 AM	251278552	WLS112	461B644G OIL START BURNER #4 SHUT OFF VLV	NPPSA_NPPS	PPS
05-34-25 03:30 AM	251278553	WLS112	461B645G OIL START BURNER #5 SHUT OFF VLV	NPPSA_NPPS	PPS
05-34-25 03:31 AM	251278554	WLS112	461B646G OIL START BURNER #6 SHUT OFF VLV	NPPSA_NPPS	PPS
05-34-25 03:31 AM	251278555	WLS112	MONTHLY - INSPECTION SOLENOID VALVE	NPPSA_NPPS	PPS
05-34-25 03:31 AM	251278556	WLS112	461K404 BL SOLIDS SOLENOID VALVE	NPPSA_NPPS	PPS
05-34-25 03:31 AM	251278557	WLS112	461E641F START UP BURNER 1 GAS IG VALVE	NPPSA_NPPS	PPS
05-34-25 03:31 AM	251278558	WLS112	461E642F START UP BURNER 2 GAS IG VALVE	NPPSA_NPPS	PPS
05-34-25 03:31 AM	251278559	WLS112	461E643F START UP BURNER 3 GAS IG VALVE	NPPSA_NPPS	PPS
05-34-25 03:32 AM	251278560	WLS112	461E644F START UP BURNER 4 GAS IG VALVE	NPPSA_NPPS	PPS
05-34-25 03:32 AM	251278561	WLS112	461E645F START UP BURNER 5 GAS IG VALVE	NPPSA_NPPS	PPS
05-34-25 03:32 AM	251278562	WLS112	461E646F START UP BURNER 6 GAS IG VALVE	NPPSA_NPPS	PPS
05-34-25 03:32 AM	251278563	WLS112	461E618 IGN GAS SHUT OFF	NPPSA_NPPS	PPS
05-34-25 03:32 AM	251278564	WLS112	461E620 IGN GAS HEADER VENT	NPPSA_NPPS	PPS
05-34-25 03:32 AM	251278565	WLS112	461E694 IGN GAS VENT VALVE	NPPSA_NPPS	PPS
05-34-25 03:32 AM	251278566	WLS112	WEEKLY - INSPECTION FOR BECAMERA WEEKLY	NPPSA_NPPS	PPS
05-34-25 03:33 AM	251278567	WLS112	461X269 Recovery Boiler Bed Camera Right Side	NPPSA_NPPS	PPS
05-34-25 03:33 AM	251278568	WLS112	461X270 Recovery Boiler Bed Camera Left Side	NPPSA_NPPS	PPS
05-34-25 03:33 AM	251278569	WL1320	MONTHLY - PM FOR START-UP BURNER # 1 (E)	NPPSA_NPPS	PPS
05-34-25 03:33 AM	251278570	WL1320	MONTHLY - PM FOR START-UP BURNER # 2 (E)	NPPSA_NPPS	PPS
05-34-25 03:34 AM	251278571	WL1320	MONTHLY - PM FOR START-UP BURNER # 3 (E)	NPPSA_NPPS	PPS
05-34-25 03:34 AM	251278573	WL1320	MONTHLY - PM FOR START-UP BURNER # 4 (E)	NPPSA_NPPS	PPS
05-34-25 03:34 AM	251278574	WL1320	MONTHLY - PM FOR START-UP BURNER # 5 (E)	NPPSA_NPPS	PPS
05-34-25 03:34 AM	251278575	WL1320	MONTHLY - PM FOR START-UP BURNER # 6 (E)	NPPSA_NPPS	PPS
05-34-25 03:35 AM	251278576	WL1320	MONTHLY - PM FOR ELECTROSTATIC PRECIPITATOR # 1 (E)	NPPSA_NPPS	PPS
05-34-25 03:35 AM	251278577	WL1320	MONTHLY - PM FOR ELECTROSTATIC PRECIPITATOR # 2 (E)	NPPSA_NPPS	PPS
05-34-25 03:36 AM	251278578	WL1320	MONTHLY - PM FOR ELECTROSTATIC PRECIPITATOR # 3 (ESP # 3) (NPPSA_NPPS)	NPPSA_NPPS	PPS
05-34-25 03:36 AM	251278579	WL1320	2 MONTHS - PM FOR SECONDARY AGITATOR (E)	NPPSA_NPPS	PPS
05-34-25 03:37 AM	251278580	WL1320	2 MONTHS - PM FOR MAIN AGITATOR (E)	NPPSA_NPPS	PPS

19-Jul-25 02:02 AM	25129666	WL1320	MONTHLY - PM FOR BATTERY FOR 291UPS02 UPS POWER MCC UPS:NPPSA,NPPS	PFS
19-Jul-25 02:02 AM	25129667	WL1320	MONTHLY - PM FOR BATTERY FOR 291UPS03 UPS POWER MCC UPS:NPPSA,NPPS	PFS
19-Jul-25 02:03 AM	25129668	WL1320	MONTHLY - PM FOR BATTERY FOR 291LUN1 CHARGER NO 1 TURBO SE NPPSA,NPPS	PFS
19-Jul-25 02:03 AM	25129670	WL1320	MONTHLY - PM FOR BATTERY FOR 291LUN2 CHARGER NO 2 TURBOSEI NPPSA,NPPS	PFS
19-Jul-25 02:03 AM	25129701	WL1320	MONTHLY - PM FOR BATTERY FOR 292BT01 110VDC CHARGER SUBS NPPSA,NPPS	PFS
19-Jul-25 02:03 AM	25129702	WL1320	MONTHLY - PM FOR BATTERY FOR 292BT01 48VDC CHARGER SUBS NPPSA,NPPS	PFS
19-Jul-25 02:04 AM	25129703	WL1320	MONTHLY - PM FOR BATTERY FOR DIESEL GENERATOR PPS (E)	NPPSA,NPPS
19-Jul-25 02:04 AM	25129704	WL1320	MONTHLY - PM FOR 110VDC BATTERY CHARGER SUBSTATION 115 KV NPPSA,NPPS	PFS
19-Jul-25 02:04 AM	25129705	WL1320	MONTHLY - PM FOR 48VDC BATTERY CHARGER SUBSTATION 115 KV (NPPSA,NPPS	PFS
19-Jul-25 02:04 AM	25129706	WL1320	MONTHLY - PM FOR DISTRIBUTOR CONVEYOR 10 M (PO)	NPPSA,NPPS
19-Jul-25 02:06 AM	25129710	WL1320	MONTHLY - PM FOR BELT BELT CONV. BARK & RICE TO BOILER (PO)	NPPSA,NPPS
19-Jul-25 02:07 AM	25129713	WL1320	MONTHLY - PM FOR DRIVE 1 RICE HUSK POKET (PO)	NPPSA,NPPS
19-Jul-25 02:09 AM	25129714	WL1320	MONTHLY - PM FOR DRIVE 2 RICE HUSK POKET (PO)	NPPSA,NPPS
19-Jul-25 02:10 AM	25129716	WL1320	MONTHLY - PM FOR SCREEN CONVEYOR BC4.3 (PO)	NPPSA,NPPS
19-Jul-25 02:12 AM	25129718	WL1320	2 MONTHS - ROUTE PM FOR INSPECTION FABRIC EXPANSION JOINT /NPPSA,NPPS	PFS
19-Jul-25 02:12 AM	25129719	WL1320	2 MONTHS - ROUTE PM FOR INSPECTION FABRIC EXPANSION JOINT /NPPSA,NPPS	PFS
19-Jul-25 02:12 AM	25129720	WL1320	2 MONTHS - ROUTE PM FOR INSPECTION FABRIC EXPANSION JOINT /NPPSA,NPPS	PFS
19-Jul-25 02:13 AM	25129721	WL1320	2 MONTHS - ROUTE PM FOR INSPECTION FABRIC EXPANSION JOINT /NPPSA,NPPS	PFS
19-Jul-25 02:13 AM	25129722	WL1320	2 WEEKS - PM FOR FLUIDIZING AIR FAN (PO)	NPPSA,NPPS
19-Jul-25 02:14 AM	25129724	WL1320	2 WEEKS - PM FOR SECONDARY AIR FAN (PO)	NPPSA,NPPS
19-Jul-25 02:15 AM	25129726	WL1320	2 WEEKS - PM FOR INDUCED DRAFT FAN (PO)	NPPSA,NPPS
19-Jul-25 02:17 AM	25129728	WL1320	2 WEEKS - PM FOR FUEL FEEDING FAN 1, LEFT WALL (PO)	NPPSA,NPPS
19-Jul-25 02:18 AM	25129729	WL1320	2 WEEKS - PM FOR FUEL FEEDING FAN 2, RIGHT WALL (PO)	NPPSA,NPPS
19-Jul-25 02:19 AM	25129731	WL1320	WEEKLY - PM REFILL & RECHECK LUBRICATION OIL AND GRASE BOIL NPPSA,NPPS	PFS
19-Jul-25 02:19 AM	25129732	WL1320	WEEKLY - PM REFILL & RECHECK LUBRICATION OIL AND GRASE BOIL NPPSA,NPPS	PFS
19-Jul-25 02:19 AM	25129733	WL1320	2 WEEKS - PM REFILL & RECHECK LUBRICATION OIL AND GRASE ARE NPPSA,NPPS	PFS
19-Jul-25 02:20 AM	25129734	WL1320	2 WEEKS - PM REFILL & RECHECK LUBRICATION OIL AND GRASE SOO NPPSA,NPPS	PFS
19-Jul-25 02:20 AM	25129736	WL1320	2 WEEKS - PM REFILL & RECHECK LUBRICATION OIL AND GRASE SOO NPPSA,NPPS	PFS
19-Jul-25 02:20 AM	25129737	WL1320	WEEKLY - PM FOR BELT ELEVATOR H=22 M (PO)	NPPSA,NPPS
19-Jul-25 02:20 AM	25129738	WL1320	2 WEEKS - PM REFILL & RECHECK LUBRICATION OIL AND GRASE SCR NPPSA,NPPS	PFS
19-Jul-25 02:21 AM	25129739	MS0103	Monthly check O2 - Analyzer , Flue Gas , Left	NPPSA,NPPS
19-Jul-25 02:21 AM	25129740	MS0103	Monthly check O2 - Analyzer , Flue Gas , Right	NPPSA,NPPS
19-Jul-25 02:21 AM	25129741	MS0103	Monthly check Flue Gas Dust Measurement	NPPSA,NPPS
19-Jul-25 02:22 AM	25129743	WL1320	Weekly Preventive maintenance for Air condion	NPPSA,NPPS
19-Jul-25 02:22 AM	25129744	WL1320	Weekly inspection for ER, CR, RR Room (ER210)	NPPSA,NPPS
19-Jul-25 02:22 AM	25129745	WL1320	2 Weekly Routine inspection for MCC. area 462	NPPSA,NPPS
19-Jul-25 02:22 AM	25129746	WL1320	2 Weekly inspection for lighting system ER211	NPPSA,NPPS
19-Jul-25 02:22 AM	25129747	WL1320	Preventive maintenance for 291E18	NPPSA,NPPS
19-Jul-25 02:22 AM	25129748	MS0103	Monthly calibrate Flue Gas Stack NOX	NPPSA,NPPS
19-Jul-25 02:22 AM	25129749	MS0103	Monthly calibrate Flue Gas Stack TRS	NPPSA,NPPS
19-Jul-25 02:23 AM	25129750	MS0103	Monthly calibrate Flue Gas Stack CO	NPPSA,NPPS
19-Jul-25 02:23 AM	25129751	MS0103	Monthly calibrate Flue Gas Stack O2	NPPSA,NPPS
19-Jul-25 02:24 AM	25129752	MS0103	Monthly calibrate Flue Gas Stack SO2	NPPSA,NPPS
19-Jul-25 02:24 AM	25129754	MS0103	Weekly check for Flue gases analyzer NOX	NPPSA,NPPS
19-Jul-25 02:24 AM	25129755	MS0103	Weekly check for Flue gases analyzer TRS	NPPSA,NPPS
19-Jul-25 02:24 AM	25129756	MS0103	Weekly check for Flue gases analyzer CO	NPPSA,NPPS
19-Jul-25 02:24 AM	25129757	MS0103	Weekly check for Flue gases analyzer O2	NPPSA,NPPS
19-Jul-25 02:25 AM	25129758	MS0103	Weekly check for Flue gases analyzer SO2	NPPSA,NPPS
19-Jul-25 02:25 AM	25129759	MS0103	Weekly check for Flue gases analyzer	NPPSA,NPPS
19-Jul-25 02:25 AM	25129760	MS0103	Weekly check for Flue gases analyzer	NPPSA,NPPS
19-Jul-25 02:25 AM	25129761	MS0103	Weekly check for Flue gases analyzer	NPPSA,NPPS
19-Jul-25 02:25 AM	25129762	MA1050	PM.Daily route check area 261	NPPSA,NPPS
19-Jul-25 02:26 AM	25129763	WL1320	2 WEEKS - PM FOR MOTOR BELT CONVEYOR BARK & RICE TO BOILER NPPSA,NPPS	PFS
19-Jul-25 02:26 AM	25129764	WL1320	MONTHLY - PM FOR CONDENSATE PUMP 1 TGF1 (PO)	NPPSA,NPPS
19-Jul-25 02:27 AM	25129766	WL1320	MONTHLY - PM FOR CONDENSATE PUMP 2 TGF1 (PO)	NPPSA,NPPS
19-Jul-25 02:28 AM	25129767	WL1320	WEEKLY - PM FOR HYDRAULIC UNIT FOR FUEL SLO 1 (PO)	NPPSA,NPPS
19-Jul-25 02:29 AM	25129768	WL1320	WEEKLY - PM FOR HYDRAULIC UNIT FOR FUEL SLO 2 (PO)	NPPSA,NPPS
19-Jul-25 02:29 AM	25129769	MS0104	2 WEEKS - PM FOR FLY ASH (A)	NPPSA,NPPS
19-Jul-25 02:29 AM	25129770	MS0104	2 WEEKS - PM FOR LOAD BURNER (A)	NPPSA,NPPS
19-Jul-25 02:30 AM	25129772	MS0104	2 WEEKS - PM FOR POWER FACTOR (A)	NPPSA,NPPS
19-Jul-25 02:30 AM	25129773	MS0104	2 WEEKS - PM FOR SYNCHRONOUS (A)	NPPSA,NPPS
19-Jul-25 02:30 AM	25129774	MS0104	2 WEEKS - PM FOR TURBINE CONTROL GOVERNOR CABINET TG#5 (NPPSA,NPPS	PFS
19-Jul-25 02:32 AM	25129775	MS0104	2 WEEKS - PM FOR TURBINE CONTROL GOVERNOR CABINET TG#6 (NPPSA,NPPS	PFS
19-Jul-25 02:33 AM	25129777	MS0104	2 WEEKS - PM FOR TURBINE CONTROL AUXILIARY CABINET TG#5 (1 (NPPSA,NPPS	PFS
19-Jul-25 02:35 AM	25129779	MS0104	2 WEEKS - PM FOR TURBINE CONTROL AUXILIARY CABINET TG#6 (2 (NPPSA,NPPS	PFS
19-Jul-25 02:37 AM	25129785	MS0104	WEEKLY - PM FOR TURBINE CONTROL SERVER CABINET TG#5 6 (1CR NPPSA,NPPS	PFS
19-Jul-25 02:37 AM	25129789	WL1320	MONTHLY - PM FOR BELT CONVEYOR RICE H. FR.STORAGE (PO)	NPPSA,NPPS
19-Jul-25 02:38 AM	25129795	WL1320	monthly check Rotation grad 321C-035	NPPSA,NPPS

19-Jul-25 02:39 AM	25129796	WL1320	monthly check Rotation grad 321C-035	NPPSA,NPPS	PFS
19-Jul-25 02:39 AM	25129798	WL1320	monthly check Rotation grad 321C-036	NPPSA,NPPS	PFS
19-Jul-25 02:39 AM	25129800	WL1320	monthly check Rotation grad 321C-036	NPPSA,NPPS	PFS
19-Jul-25 02:39 AM	25129803	WL5118	WEEKLY - INSPECTION FOR REDCAMERA WEEKLY	NPPSA,NPPS	PFS
19-Jul-25 02:39 AM	25129804	WL5118	461X0309 Recovery Boiler Bed Camera Right Side	NPPSA,NPPS	PFS
19-Jul-25 02:40 AM	25129806	WL5118	461X270 Recovery Boiler Bed Camera Left Side	NPPSA,NPPS	PFS
19-Jul-25 02:40 AM	25129808	MS0104	MONTHLY - PM FOR BATTERY FOR 281BRU01 DCS BOILER PPS (A)	NPPSA,NPPS	PFS
19-Jul-25 02:40 AM	25129809	MS0104	MONTHLY - PM FOR BATTERY FOR 281BRU02 DCS BOILER PPS (A)	NPPSA,NPPS	PFS
19-Jul-25 02:40 AM	25129811	MS0104	MONTHLY - PM FOR BATTERY FOR 461BRU01 DCS BOILER PPS (A)	NPPSA,NPPS	PFS
19-Jul-25 02:40 AM	25129812	MS0104	MONTHLY - PM FOR BATTERY FOR 461BRU02 DCS BOILER PPS (A)	NPPSA,NPPS	PFS
19-Jul-25 02:41 AM	25129813	MS0104	MONTHLY - PM FOR UPS A FOR DCS BOILER PPS (A)	NPPSA,NPPS	PFS
19-Jul-25 02:41 AM	25129814	MS0104	MONTHLY - PM FOR UPS B FOR DCS BOILER PPS (A)	NPPSA,NPPS	PFS
19-Jul-25 02:41 AM	25129815	MS0104	MONTHLY - PM FOR UPS A FOR DCS BOILER PPS (A)	NPPSA,NPPS	PFS
19-Jul-25 02:41 AM	25129816	MS0104	MONTHLY - PM FOR UPS B FOR DCS BOILER PPS (A)	NPPSA,NPPS	PFS
19-Jul-25 02:41 AM	25129819	WL1320	MONTHLY - PM FOR COOLING OIL FOR ID FAN #2 (E)	NPPSA,NPPS	PFS
19-Jul-25 02:42 AM	25129821	WL1320	MONTHLY - PM FOR FD FAN PRIMARY (E)	NPPSA,NPPS	PFS
19-Jul-25 02:42 AM	25129823	WL1320	MONTHLY - PM FOR FD FAN SECONDARY (E)	NPPSA,NPPS	PFS
19-Jul-25 02:42 AM	25129824	WL1320	MONTHLY - PM FOR ID FAN # 1 (E)	NPPSA,NPPS	PFS
19-Jul-25 02:42 AM	25129825	WL1320	MONTHLY - PM FOR ID FAN # 2 (E)	NPPSA,NPPS	PFS
19-Jul-25 02:42 AM	25129826	WL1320	MONTHLY - PM FOR ID FAN # 3 (E)	NPPSA,NPPS	PFS
19-Jul-25 02:42 AM	25129827	WL1320	MONTHLY - PM FOR FD FAN TERTIARY (E)	NPPSA,NPPS	PFS
19-Jul-25 02:42 AM	25129828	WL1320	MONTHLY - PM FOR DCS RECOVERY BOILER, UPS#A (E)	NPPSA,NPPS	PFS
19-Jul-25 02:42 AM	25129830	WL1320	MONTHLY - PM FOR DCS RECOVERY BOILER, UPS#B (E)	NPPSA,NPPS	PFS
19-Jul-25 02:42 AM	25129831	WL1320	MONTHLY - PM FOR DCS EVAPORATOR, UPS#A (E)	NPPSA,NPPS	PFS
19-Jul-25 02:42 AM	25129833	WL1320	MONTHLY - PM FOR DCS EVAPORATOR, UPS#B (E)	NPPSA,NPPS	PFS
19-Jul-25 02:43 AM	25129834	WL1320	MONTHLY - PM FOR SCRUBBER FAN (PO)	NPPSA,NPPS	PFS
19-Jul-25 02:43 AM	25129835	WL1320	MONTHLY - PM REFILL LUBRICANT FOR AGITATOR - DISSOLVING TAN NPPSA,NPPS	PFS	
19-Jul-25 02:44 AM	25129836	WL1320	MONTHLY - PM REFILL LUBRICANT FOR AGITATOR - DISSOLVING TAN NPPSA,NPPS	PFS	
19-Jul-25 02:44 AM	25129837	WL1320	2 WEEKS - INSPECTION GEAR BOX ESP	NPPSA,NPPS	PFS
19-Jul-25 02:44 AM	25129838	WL1320	461E741 COLLECTING RAPPER # A, PRECIPITATOR # 3	NPPSA,NPPS	PFS
19-Jul-25 02:44 AM	25129839	WL1320	461E742 EMITTING RAPPER # A, PRECIPITATOR # 3	NPPSA,NPPS	PFS
19-Jul-25 02:44 AM	25129840	WL1320	461E743 COLLECTING RAPPER # B, PRECIPITATOR # 3	NPPSA,NPPS	PFS
19-Jul-25 02:44 AM	25129841	WL1320	461E744 EMITTING RAPPER # B, PRECIPITATOR # 3	NPPSA,NPPS	PFS
19-Jul-25 02:44 AM	25129842	WL1320	461E745 COLLECTING RAPPER # C, PRECIPITATOR # 3	NPPSA,NPPS	PFS
19-Jul-25 02:45 AM	25129843	WL1320	461E746 EMITTING RAPPER # C, PRECIPITATOR # 3	NPPSA,NPPS	PFS
19-Jul-25 02:45 AM	25129844	WL1320	461E747 GAS SCREEN RAPPER, PRECIPITATOR # 3	NPPSA,NPPS	PFS
19-Jul-25 02:45 AM	25129845	WL1320	2 WEEKS - INSPECTION RODDING MASTER	NPPSA,NPPS	PFS
19-Jul-25 02:45 AM	25129846	WL1320	461E197.3 RODDINGMASTER, AIR REGISTER # 14	NPPSA,NPPS	PFS
19-Jul-25 02:45 AM	25129847	WL1320	WEEKLY - INSPECTION DECANter CENTRIFUGE	NPPSA,NPPS	PFS
19-Jul-25 02:45 AM	25129848	WL1320	2 WEEKS - PM VISUAL CHECK AND BASIC PDM FOR AGITATOR - DISS NPPSA,NPPS	PFS	
19-Jul-25 02:46 AM	25129849	WL1320	2 WEEKS - PM VISUAL CHECK AND BASIC PDM FOR AGITATOR - DISS NPPSA,NPPS	PFS	
19-Jul-25 02:47 AM	25129850	WL1320	MONTHLY - PM VISUAL CHECK AND BASIC PDM FOR ASH COLLECTING NPPSA,NPPS	PFS	
19-Jul-25 02:48 AM	25129851	WL1320	MONTHLY - PM VISUAL CHECK AND BASIC PDM FOR DRAG SCRAPER, NPPSA,NPPS	PFS	
19-Jul-25 02:48 AM	25129852	WL1320	MONTHLY - PM VISUAL CHECK AND BASIC PDM FOR DRAG SCRAPER, NPPSA,NPPS	PFS	
19-Jul-25 02:49 AM	25129853	WL1320	MONTHLY - PM VISUAL CHECK AND BASIC PDM FOR COLLECTING COI NPPSA,NPPS	PFS	
19-Jul-25 02:50 AM	25129854	WL1320	MONTHLY - PM VISUAL CHECK AND BASIC PDM FOR COLLECTING COI NPPSA,NPPS	PFS	
19-Jul-25 02:50 AM	25129855	WL1320	WEEKLY - PM VISUAL CHECK AND BASIC PDM FOR PRECIPITATOR TR NPPSA,NPPS	PFS	
19-Jul-25 02:51 AM	25129857	WL1320	WEEKLY - PM VISUAL CHECK AND BASIC PDM FOR PRECIPITATOR TR NPPSA,NPPS	PFS	
19-Jul-25 02:51 AM	25129858	WL1320	WEEKLY - PM VISUAL CHECK AND BASIC PDM FOR PRECIPITATOR TR NPPSA,NPPS	PFS	
19-Jul-25 02:52 AM	25129859	WL1320	MONTHLY - PM VISUAL CHECK AND BASIC PDM FOR PRECIPITATOR TR NPPSA,NPPS	PFS	
19-Jul-25 02:52 AM	25129860	WL1320	MONTHLY - ROUTE PM FOR INSPECTION FABRIC EXPANSION JOINT (NPPSA,NPPS	PFS	
19-Jul-25 02:53 AM	25129862	WL1320	WEEKLY - PM VISUAL CHECK AND BASIC PDM FOR FD FAN PRIMARY (NPPSA,NPPS	PFS	
19-Jul-25 02:54 AM	25129863	WL1320	WEEKLY - PM VISUAL CHECK AND BASIC PDM FOR FD FAN SECONDARY NPPSA,NPPS	PFS	
19-Jul-25 02:55 AM	25129865	WL1320	WEEKLY - PM VISUAL CHECK AND BASIC PDM FOR FD FAN TERTIARY NPPSA,NPPS	PFS	
19-Jul-25 02:56 AM	25129866	WL1320	WEEKLY - PM VISUAL CHECK AND BASIC PDM FOR ID FAN # 1 (PO) NPPSA,NPPS	PFS	
19-Jul-25 02:57 AM	25129867	WL1320	WEEKLY - PM VISUAL CHECK AND BASIC PDM FOR ID FAN # 2 (PO) NPPSA,NPPS	PFS	
19-Jul-25 02:58 AM	25129868	WL1320	WEEKLY - PM VISUAL CHECK AND BASIC PDM FOR ID FAN # 3 (PO) NPPSA,NPPS	PFS	
19-Jul-25 02:59 AM	25129870	WL1320	MONTHLY - PM ROUTE REFILL LUBRICANT BEARING FAN_PP6 (ROUT NPPSA,NPPS	PFS	
19-Jul-25 02:59 AM	25129871	WL1320	MONTHLY - PM ROUTE REFILL LUBRICANT BEARING FAN_PP6 (ROUT NPPSA,NPPS	PFS	
19-Jul-25 02:59 AM	25129872	WL1320	2 WEEKS - PM ROUTE REFILL LUBRICANT BEARING FAN_PP6 (ROUTE NPPSA,NPPS	PFS	
19-Jul-25 03:00 AM	25129873	WL1320	MONTHLY - PM REFILL LUBRICANT FOR AGITATOR STRONG LIQUOR NPPSA,NPPS	PFS	
19-Jul-25 03:00 AM	25129874	MS0103	Monthly calibrate Flue Gas GB / ECD # 2 Oxygen	NPPSA,NPPS	PFS
19-Jul-25 03:00 AM	25129876	MS0103	Monthly calibrate Flue Gas Stack NOX	NPPSA,NPPS	PFS
19-Jul-25 03:00 AM	25129878	MS0103	Monthly calibrate Flue Gas Stack Opacity	NPPSA,NPPS	PFS
19-Jul-25 03:00 AM	25129879	MS0103	Monthly calibrate Flue Gas Stack O2	NPPSA,NPPS	PFS
19-Jul-25 03:01 AM	25129880	MS0103	Monthly calibrate Flue Gas Stack SO2	NPPSA,NPPS	PFS
19-Jul-25 03:01 AM	25129881	MS0103	Weekly calibrate Flue Gas Stack CO	NPPSA,NPPS	PFS
19-Jul-25 03:01 AM	25129882	MS0103	Weekly check for CO, O2 461AT244-1, 461AT244-2	NPPSA,NPPS	PFS

19-Jul-25 03:02 AM	251299883	MS0103	monthly Calibration for CO2 461AT244-1, 461AT244	NPPSA_NPPS	PP6
19-Jul-25 03:02 AM	251299884	MS0103	Monthly calibrate Flue Gas Stack TRS	NPPSA_NPPS	PP6
19-Jul-25 03:02 AM	251299885	MS0103	Weekly check for Flue gases analyzer TRS	NPPSA_NPPS	PP6
19-Jul-25 03:03 AM	251299886	MS0103	Weekly check for O2 analyzer	NPPSA_NPPS	PP6
19-Jul-25 03:03 AM	251299887	MS0103	Weekly check for Flue gases analyzer NOX	NPPSA_NPPS	PP6
19-Jul-25 03:03 AM	251299888	MS0103	Weekly check for Flue gases analyzer	NPPSA_NPPS	PP6
19-Jul-25 03:03 AM	251299889	MS0103	Weekly check for Flue gases analyzer O2	NPPSA_NPPS	PP6
19-Jul-25 03:04 AM	251299890	MS0103	Weekly check for Flue gases analyzer SO2	NPPSA_NPPS	PP6
19-Jul-25 03:04 AM	251299891	MS0103	Weekly check for Flue gases analyzer CO	NPPSA_NPPS	PP6
19-Jul-25 03:04 AM	251299892	WLS118	Monthly check pressure transmitter 271PT-416	NPPSA_NPPS	PP6
19-Jul-25 03:04 AM	251299893	WL1320	2 Week PM for steam drum level lighting	NPPSA_NPPS	PP6
19-Jul-25 03:04 AM	251299894	WL1320	WEEKLY - PM VISUAL CHECK AND BASIC PDM FOR FEEDWATER PUMP NPPSA_NPPS	PP6	PP6
19-Jul-25 03:05 AM	251299895	WL1320	WEEKLY - PM VISUAL CHECK AND BASIC PDM FOR FEEDWATER PUMP NPPSA_NPPS	PP6	PP6
19-Jul-25 03:07 AM	251299896	WL1320	WEEKLY - PM VISUAL CHECK AND BASIC PDM FOR FEED WATER PUMP NPPSA_NPPS	PP6	PP6
19-Jul-25 03:08 AM	251299897	WL1320	MONTHLY - PM VISUAL CHECK AND BASIC PDM FOR GREEN LIQUOR 1 NPPSA_NPPS	PP6	PP6
19-Jul-25 03:09 AM	251299898	WL1320	MONTHLY - PM VISUAL CHECK AND BASIC PDM FOR RECIRCULATION NPPSA_NPPS	PP6	PP6
19-Jul-25 03:10 AM	251299899	WL1320	MONTHLY - PM VISUAL CHECK AND BASIC PDM FOR RECIRCULATION NPPSA_NPPS	PP6	PP6
19-Jul-25 03:11 AM	251299901	WL1320	MONTHLY - PM VISUAL CHECK AND BASIC PDM FOR RECIRCULATION NPPSA_NPPS	PP6	PP6
19-Jul-25 03:12 AM	251299902	WL1320	MONTHLY - PM VISUAL CHECK AND BASIC PDM FOR DUMP TANK PUM NPPSA_NPPS	PP6	PP6
19-Jul-25 03:13 AM	251299903	WL1320	MONTHLY - PM VISUAL CHECK AND BASIC PDM FOR SPILL COLLECTIC NPPSA_NPPS	PP6	PP6
19-Jul-25 03:13 AM	251299904	WL1320	MONTHLY - PM VISUAL CHECK AND BASIC PDM FOR SCRUBBER RECIP NPPSA_NPPS	PP6	PP6
19-Jul-25 03:14 AM	251299905	WL1320	MONTHLY - PM VISUAL CHECK AND BASIC PDM FOR GREEN LIQUOR 1 NPPSA_NPPS	PP6	PP6
19-Jul-25 03:15 AM	251299906	WL1320	MONTHLY - PM VISUAL CHECK AND BASIC PDM FOR SPOUT COOLING NPPSA_NPPS	PP6	PP6
19-Jul-25 03:15 AM	251299907	WL1320	MONTHLY - PM VISUAL CHECK AND BASIC PDM FOR SPOUT COOLING NPPSA_NPPS	PP6	PP6
19-Jul-25 03:16 AM	251299908	WL1320	WEEKLY - PM VISUAL CHECK AND BASIC PDM FOR HEAVY LIQUOR SR NPPSA_NPPS	PP6	PP6
19-Jul-25 03:17 AM	251299909	WL1320	WEEKLY - PM VISUAL CHECK AND BASIC PDM FOR HEAVY LIQUOR SR NPPSA_NPPS	PP6	PP6
19-Jul-25 03:18 AM	251299910	WL1320	MONTHLY - PM VISUAL CHECK AND BASIC PDM FOR RECIRCULATION NPPSA_NPPS	PP6	PP6
19-Jul-25 03:18 AM	251299911	WL1320	MONTHLY - PM VISUAL CHECK AND BASIC PDM FOR RECIRCULATION NPPSA_NPPS	PP6	PP6
19-Jul-25 03:19 AM	251299913	WL1320	MONTHLY - PM VISUAL CHECK AND BASIC PDM FOR TRANSFER PUMP NPPSA_NPPS	PP6	PP6
19-Jul-25 03:20 AM	251299914	WL1320	MONTHLY - PM VISUAL CHECK AND BASIC PDM FOR TRANSFER PUMP NPPSA_NPPS	PP6	PP6
19-Jul-25 03:20 AM	251299915	WL1320	MONTHLY - PM VISUAL CHECK AND BASIC PDM FOR TRANSFER PUMP NPPSA_NPPS	PP6	PP6
19-Jul-25 03:21 AM	251299916	WL1320	MONTHLY - PM VISUAL CHECK AND BASIC PDM FOR SECONDARY CO2 NPPSA_NPPS	PP6	PP6
19-Jul-25 03:22 AM	251299917	WL1320	MONTHLY - PM VISUAL CHECK AND BASIC PDM FOR CONTAMINATED NPPSA_NPPS	PP6	PP6
19-Jul-25 03:22 AM	251299918	WL1320	MONTHLY - PM VISUAL CHECK AND BASIC PDM FOR STRONG LIQUOR NPPSA_NPPS	PP6	PP6
19-Jul-25 03:23 AM	251299919	WL1320	MONTHLY - PM VISUAL CHECK AND BASIC PDM FOR STRONG LIQUOR NPPSA_NPPS	PP6	PP6
19-Jul-25 03:24 AM	251299920	WL1320	MONTHLY - PM VISUAL CHECK AND BASIC PDM FOR STRONG LIQUOR NPPSA_NPPS	PP6	PP6
19-Jul-25 03:24 AM	251299921	WL1320	MONTHLY - PM VISUAL CHECK AND BASIC PDM FOR STRONG LIQUOR NPPSA_NPPS	PP6	PP6
19-Jul-25 03:25 AM	251299922	WL1320	MONTHLY - PM VISUAL CHECK AND BASIC PDM FOR STRONG LIQUOR NPPSA_NPPS	PP6	PP6
19-Jul-25 03:26 AM	251299924	WL1320	MONTHLY - PM VISUAL CHECK AND BASIC PDM FOR WEAK LIQUOR T NPPSA_NPPS	PP6	PP6
19-Jul-25 03:26 AM	251299925	WL1320	MONTHLY - PM VISUAL CHECK AND BASIC PDM FOR RECIRCULATION NPPSA_NPPS	PP6	PP6
19-Jul-25 03:27 AM	251299926	WL1320	MONTHLY - PM VISUAL CHECK AND BASIC PDM FOR TRANSFER PUMP NPPSA_NPPS	PP6	PP6
19-Jul-25 03:28 AM	251299927	WL1320	MONTHLY - PM VISUAL CHECK AND BASIC PDM FOR RECIRCULATION NPPSA_NPPS	PP6	PP6
19-Jul-25 03:29 AM	251299928	WL1320	WEEKLY - PM VISUAL CHECK AND BASIC PDM FOR COOLING WATER 1 NPPSA_NPPS	PP6	PP6
19-Jul-25 03:29 AM	251299929	WL1320	WEEKLY - PM VISUAL CHECK AND BASIC PDM FOR COOLING WATER 1 NPPSA_NPPS	PP6	PP6
19-Jul-25 03:30 AM	251299930	WL1320	WEEKLY - PM VISUAL CHECK AND BASIC PDM FOR COOLING WATER 1 NPPSA_NPPS	PP6	PP6
19-Jul-25 03:31 AM	251299931	WL1320	MONTHLY - PM VISUAL CHECK AND BASIC PDM FOR COOLING WATER NPPSA_NPPS	PP6	PP6
19-Jul-25 03:31 AM	251299932	WL1320	MONTHLY - PM VISUAL CHECK AND BASIC PDM FOR COOLING WATER NPPSA_NPPS	PP6	PP6
19-Jul-25 03:32 AM	251299934	WL1320	WEEKLY - PM VISUAL CHECK AND BASIC PDM FOR COOLING WATER 1 NPPSA_NPPS	PP6	PP6
19-Jul-25 03:33 AM	251299935	WL1320	MONTHLY - PM VISUAL CHECK AND BASIC PDM FOR RISING RETURN NPPSA_NPPS	PP6	PP6
19-Jul-25 03:34 AM	251299936	WL1320	MONTHLY - PM VISUAL CHECK AND BASIC PDM FOR STEAM CONDENS NPPSA_NPPS	PP6	PP6
19-Jul-25 03:34 AM	251299937	WL1320	MONTHLY - PM VISUAL CHECK AND BASIC PDM FOR STEAM DESUPER NPPSA_NPPS	PP6	PP6
19-Jul-25 03:35 AM	251299938	WL1320	MONTHLY - PM VISUAL CHECK AND BASIC PDM FOR CONTAMINATED NPPSA_NPPS	PP6	PP6
19-Jul-25 03:36 AM	251299939	WL1320	MONTHLY - PM VISUAL CHECK AND BASIC PDM FOR TREATED CONDE NPPSA_NPPS	PP6	PP6
19-Jul-25 03:36 AM	251299940	WL1320	MONTHLY - PM VISUAL CHECK AND BASIC PDM FOR WARM WATER DI NPPSA_NPPS	PP6	PP6
19-Jul-25 03:37 AM	251299941	WL1320	2 MONTHS - PM FOR CIRCULATION PUMP 2 (CCW AIR COMP.) (PO)	NPPSA_NPPS	PP6
19-Jul-25 03:38 AM	251299943	WL1320	2 MONTHS - PM FOR CIRCULATION PUMP 3 (CCW AIR COMP.) (PO)	NPPSA_NPPS	PP6
19-Jul-25 03:39 AM	251299944	WL1320	2 MONTHS - PM FOR CIRCULATION PUMP 4 (CCW AIR COMP.) (PO)	NPPSA_NPPS	PP6
19-Jul-25 03:40 AM	251299945	WL1320	WEEKLY - PM FOR DECANER CENTRIFUGE (A)	NPPSA_NPPS	PP6
19-Jul-25 03:40 AM	251299946	MS0104	2 WEEKS - PM FOR RODDING MASTER # 1 (A)	NPPSA_NPPS	PP6
19-Jul-25 03:41 AM	251299947	MS0104	2 WEEKS - PM FOR RODDING MASTER # 2 (A)	NPPSA_NPPS	PP6
19-Jul-25 03:41 AM	251299948	MS0104	2 WEEKS - PM FOR HMI RODDING MASTER (A)	NPPSA_NPPS	PP6
19-Jul-25 03:41 AM	251299949	MS0104	2 WEEKS - PM FOR START UP BURNER (A)	NPPSA_NPPS	PP6
19-Jul-25 03:42 AM	251299950	MS0104	2 WEEKS - PM FOR AIR DRYING (A)	NPPSA_NPPS	PP6
19-Jul-25 03:42 AM	251299951	MS0104	2 WEEKS - PM FOR HMI DEMIN (A)	NPPSA_NPPS	PP6
19-Jul-25 03:42 AM	251299952	MS0104	2 WEEKS - PM FOR PLC CEMS NPP6 (A)	NPPSA_NPPS	PP6
19-Jul-25 03:43 AM	251299953	MS0104	2 WEEKS - PM FOR HMI POLISHING PLANT (A)	NPPSA_NPPS	PP6
19-Jul-25 03:43 AM	251299954	MS0104	2 WEEKS - PM FOR DEMIN PLANT (A)	NPPSA_NPPS	PP6

19-Jul-25 03:43 AM	251299955	WL1320	MONTHLY - PM FOR HYDROLIC OIL PUMP FOR ID FAN #2 (E)	NPPSA_NPPS	PP6
19-Jul-25 03:44 AM	251299956	WL1320	MONTHLY - PM FOR MAIN INCOMING 690V. FOR ASH LEACHING PLAN NPPSA_NPPS	PP6	PP6
19-Jul-25 03:44 AM	251299957	WL1320	WEEKLY - PM REFILL & RECHECK LUBRICATION OIL AND GRASE AREA NPPSA_NPPS	PP6	PP6
19-Jul-25 03:45 AM	251299958	WL1320	WEEKLY - PM REFILL & RECHECK LUBRICATION OIL AND GRASE AREA NPPSA_NPPS	PP6	PP6
19-Jul-25 03:45 AM	251299961	WL1320	PM WEEKLY PROTECT FIRE 321C037	NPPSA_NPPS	PP6
19-Jul-25 03:46 AM	251299962	WL1320	PM WEEKLY PROTECT FIRE 321C030	NPPSA_NPPS	PP6
19-Jul-25 03:46 AM	251299963	WL1320	PM WEEKLY PROTECT FIRE 321C029	NPPSA_NPPS	PP6
19-Jul-25 03:46 AM	251299964	WL1320	PM WEEKLY PROTECT FIRE 321C031	NPPSA_NPPS	PP6
26-Jul-25 02:00 AM	251311537	WLS118	MONTHLY - INSPECTION BATTERY CHARGER	NPPSA_NPPS	PP6
26-Jul-25 02:00 AM	251311540	WLS118	291UN1 BATTERY CHARGER NO 1 TURBO SET	NPPSA_NPPS	PP6
26-Jul-25 02:01 AM	251311542	WLS118	291UN2 BATTERY CHARGER NO 2 TURBOSET	NPPSA_NPPS	PP6
26-Jul-25 02:01 AM	251311544	WLS115	MONTHLY - PM FOR LOAD BURNER 1, FRONT WALL (E)	NPPSA_NPPS	PP6
26-Jul-25 02:02 AM	251311545	WLS115	MONTHLY - PM FOR LOAD BURNER 2, FRONT WALL (E)	NPPSA_NPPS	PP6
26-Jul-25 02:02 AM	251311546	WLS115	MONTHLY - PM FOR LOAD BURNER 3, FRONT WALL (E)	NPPSA_NPPS	PP6
26-Jul-25 02:02 AM	251311549	WLS115	MONTHLY - PM FOR LOAD BURNER 4, FRONT WALL (E)	NPPSA_NPPS	PP6
26-Jul-25 02:02 AM	251311550	WLS115	MONTHLY - PM FOR START-UP BURNER 1, LEFT WALL (E)	NPPSA_NPPS	PP6
26-Jul-25 02:03 AM	251311551	WLS115	MONTHLY - PM FOR START-UP BURNER 2, RIGHT WALL (E)	NPPSA_NPPS	PP6
26-Jul-25 02:03 AM	251311553	WLS115	MONTHLY - PM FOR ELECTROSTATIC PRECIPITATOR (E)	NPPSA_NPPS	PP6
26-Jul-25 02:04 AM	251311555	WL1320	MONTHLY - PM FOR FIRE ALARM CONTROL PANEL ER210(E)	NPPSA_NPPS	PP6
26-Jul-25 02:04 AM	251311556	WL1320	MONTHLY - PM FOR GENERATOR TG #1 (E)	NPPSA_NPPS	PP6
26-Jul-25 02:05 AM	251311558	WLS115	MONTHLY - PM FOR FUEL DRAG CONVEYOR 1,2, LEFT WALL (E)	NPPSA_NPPS	PP6
26-Jul-25 02:06 AM	251311560	WLS115	MONTHLY - PM FOR FUEL DRAG CONVEYOR 2,2, RIGHT WALL (E)	NPPSA_NPPS	PP6
26-Jul-25 02:07 AM	251311561	WL1320	MONTHLY - PM FOR CULOUSE MATERIAL RECLAIM SCREW #2 (E)	NPPSA_NPPS	PP6
26-Jul-25 02:07 AM	251311562	WL1320	MONTHLY - PM FOR WET ASH DISCHARGING SCREW (E)	NPPSA_NPPS	PP6
26-Jul-25 02:08 AM	251311564	WL1320	MONTHLY - PM FOR ASH SCREW CONVEYOR, LEFT WALL (E)	NPPSA_NPPS	PP6
26-Jul-25 02:09 AM	251311565	WL1320	MONTHLY - PM FOR ASH SCREW CONVEYOR, RIGHT WALL (E)	NPPSA_NPPS	PP6
26-Jul-25 02:10 AM	251311566	WL1320	MONTHLY - PM FOR FLY ASH MAIN DRAG CONVEYOR (E)	NPPSA_NPPS	PP6
26-Jul-25 02:10 AM	251311567	WL1320	MONTHLY - PM FOR ASH BUCKET ELEVATOR (E)	NPPSA_NPPS	PP6
26-Jul-25 02:11 AM	251311568	WLS115	MONTHLY - PM FOR SHREDDER ROLL 1 (E)	NPPSA_NPPS	PP6
26-Jul-25 02:12 AM	251311569	WLS115	MONTHLY - PM FOR SHREDDER ROLL #2 (E)	NPPSA_NPPS	PP6
26-Jul-25 02:13 AM	251311570	WL1320	MONTHLY - PM FOR D.C. EMERGENCY OIL PUMP TG#1 (E)	NPPSA_NPPS	PP6
26-Jul-25 02:14 AM	251311571	WL1320	MONTHLY - PM FOR D.C. EMERGENCY OIL PUMP TG#2 (E)	NPPSA_NPPS	PP6
26-Jul-25 02:14 AM	251311572	WL1320	MONTHLY - PM FOR MOTOR SCREW A9-4 OIL PUMP (E)	NPPSA_NPPS	PP6
26-Jul-25 02:15 AM	251311574	WL1320	MONTHLY - PM FOR GEAR OIL PUMP (E)	NPPSA_NPPS	PP6
26-Jul-25 02:16 AM	251311575	WLS115	MONTHLY - PM FOR AUXILIARY OIL PUMP TG#1 (E)	NPPSA_NPPS	PP6
26-Jul-25 02:17 AM	251311577	WLS115	MONTHLY - PM FOR JACKING OIL PUMP TG#1 (E)	NPPSA_NPPS	PP6
26-Jul-25 02:19 AM	251311578	WLS115	MONTHLY - PM FOR AUXILIARY OIL PUMP TG#2 (E)	NPPSA_NPPS	PP6
26-Jul-25 02:20 AM	251311579	WLS115	MONTHLY - PM FOR JACKING OIL PUMP TG#2 (E)	NPPSA_NPPS	PP6
26-Jul-25 02:21 AM	251311580	WLS115	MONTHLY - PM FOR DC SWITCHGEAR 110V NO 1 TURBOSET (E)	NPPSA_NPPS	PP6
26-Jul-25 02:21 AM	251311581	WLS115	MONTHLY - PM FOR DC SWITCHGEAR 110V NO 2 TURBOSET (E)	NPPSA_NPPS	PP6
26-Jul-25 02:22 AM	251311582	WLS115	MONTHLY - PM FOR ESP TRANSFORMER 1 (E)	NPPSA_NPPS	PP6
26-Jul-25 02:22 AM	251311583	WLS115	MONTHLY - PM FOR ESP TRANSFORMER 2 (E)	NPPSA_NPPS	PP6
26-Jul-25 02:23 AM	251311584	WLS115	MONTHLY - PM FOR ESP TRANSFORMER 3 (E)	NPPSA_NPPS	PP6
26-Jul-25 02:23 AM	251311585	WL1320	MONTHLY - PM FOR POWER BOILER TRANSFORMER TH402 (E)	NPPSA_NPPS	PP6
26-Jul-25 02:24 AM	251311586	WL1320	MONTHLY - PM FOR TURBO GEN # 2 TRANSFORMER TD2 (E)	NPPSA_NPPS	PP6
26-Jul-25 02:24 AM	251311587	WL1320	MONTHLY - PM FOR UTILITY TRANSFORMER TH211 (E)	NPPSA_NPPS	PP6
26-Jul-25 02:25 AM	251311588	WL1320	MONTHLY - PM FOR SECURED POWER TRANSFORMER TL291 (E)	NPPSA_NPPS	PP6
26-Jul-25 02:25 AM	251311589	WL1320	MONTHLY - PM FOR LIGHTING LV POWER TRANSFORMER TL293 (E)	NPPSA_NPPS	PP6
26-Jul-25 02:25 AM	251311590	WL1320	MONTHLY - PM FOR DISTRIBUTION TRANSFORMER TL403 (E)	NPPSA_NPPS	PP6
26-Jul-25 02:26 AM	251311591	WL1320	MONTHLY - PM FOR FUEL HANDLING TRANSFORMER TH211 (E)	NPPSA_NPPS	PP6
26-Jul-25 02:27 AM	251311592	WL1320	MONTHLY - PM FOR FUEL HANDLING TRANSFORMER TL321 (E)	NPPSA_NPPS	PP6
26-Jul-25 02:27 AM	251311593	WL1320	MONTHLY - PM FOR PACKAGE BOILER TRANSFORMER TH212 (E)	NPPSA_NPPS	PP6
26-Jul-25 02:27 AM	251311594	WL1320	MONTHLY - PM FOR PACKAGE BOILER TRANSFORMER TL403 (E)	NPPSA_NPPS	PP6
26-Jul-25 02:28 AM	251311595	WL1320	MONTHLY - PM FOR EGAT INCOMER TRANSFORMER TCI1 (E)	NPPSA_NPPS	PP6
26-Jul-25 02:28 AM	251311596	WL1320	MONTHLY - PM FOR EARTHING TRANSFORMER (E)	NPPSA_NPPS	PP6
26-Jul-25 02:28 AM	251311597	WL1320	MONTHLY - PM FOR FUEL HANDLING TRANSFORMER TL302A (E)	NPPSA_NPPS	PP6
26-Jul-25 02:28 AM	251311598	WLS115	MONTHLY - PM FOR UPS POWER MCC UPS01 (E)	NPPSA_NPPS	PP6
26-Jul-25 02:29 AM	251311599	WLS115	MONTHLY - PM FOR UPS POWER MCC UPS02 (E)	NPPSA_NPPS	PP6
26-Jul-25 02:29 AM	251311600	WLS115	MONTHLY - PM FOR UPS POWER MCC UPS03 (E)	NPPSA_NPPS	PP6
26-Jul-25 02:29 AM	251311601	WL1320	MONTHLY - PM FOR BATTERY CHARGER NO 1 TURBO SET (E)	NPPSA_NPPS	PP6
26-Jul-25 02:29 AM	251311602	WL1320	MONTHLY - PM FOR BATTERY CHARGER NO 2 TURBOSET (E)	NPPSA_NPPS	PP6
26-Jul-25 02:29 AM	251311603	WL1320	MONTHLY - PM FOR OIL PUMP FILTER (M)	NPPSA_NPPS	PP6
26-Jul-25 02:29 AM	251311604	WL1320	MONTHLY - PM FOR OIL PUMP FILTER (M)	NPPSA_NPPS	PP6
26-Jul-25 02:29 AM	251311605	WL1320	MONTHLY - PM FOR LOAD PUMP FILTER (M)	NPPSA_NPPS	PP6
26-Jul-25 02:29 AM	251311606	WLS112	MONTHLY - PM FOR BAR DISCHARGER 1 (STOKER RECLAIMER) (M)	NPPSA_NPPS	PP6
26-Jul-25 02:30 AM	251311608	WLS112	MONTHLY - PM FOR BAR DISCHARGER 2 (STOKER RECLAIMER) (M)	NPPSA_NPPS	PP6
26-Jul-25 02:31 AM	251311609	WLS112	MONTHLY - PM FOR OIL PUMPS (M)	NPPSA_NPPS	PP6
26-Jul-25 02:31 AM	251311610	WL1320	MONTHLY - PM FOR OIL LUBRICATION PUMP (M)	NPPSA_NPPS	PP6

26-Jul-25 03:32 AM	25131779	WL1320	WEEKLY - PM VISUAL CHECK AND BASIC PDM FOR HEAVY LIQUOR SR NPPSA_NPPS	PP6	
26-Jul-25 03:33 AM	25131780	WL1320	WEEKLY - PM VISUAL CHECK AND BASIC PDM FOR HEAVY LIQUOR SR NPPSA_NPPS	PP6	
26-Jul-25 03:33 AM	25131781	WL1320	MONTHLY - PM VISUAL CHECK AND BASIC PDM FOR RECIRCULATION F NPPSA_NPPS	PP6	
26-Jul-25 03:34 AM	25131782	WL1320	MONTHLY - PM VISUAL CHECK AND BASIC PDM FOR WEAK LIQUOR T1 NPPSA_NPPS	PP6	
26-Jul-25 03:35 AM	25131783	WL1320	MONTHLY - PM VISUAL CHECK AND BASIC PDM FOR RECIRCULATION NPPSA_NPPS	PP6	
26-Jul-25 03:35 AM	25131794	WL1320	MONTHLY - PM VISUAL CHECK AND BASIC PDM FOR RECIRCULATION NPPSA_NPPS	PP6	
26-Jul-25 03:35 AM	25131785	WL1320	MONTHLY - PM VISUAL CHECK AND BASIC PDM FOR RECIRCULATION NPPSA_NPPS	PP6	
26-Jul-25 03:37 AM	25131786	WL1320	MONTHLY - PM VISUAL CHECK AND BASIC PDM FOR RECIRCULATION NPPSA_NPPS	PP6	
26-Jul-25 03:38 AM	25131787	WL1320	MONTHLY - PM VISUAL CHECK AND BASIC PDM FOR RECIRCULATION NPPSA_NPPS	PP6	
26-Jul-25 03:38 AM	25131788	WL1320	WEEKLY - PM VISUAL CHECK AND BASIC PDM FOR COOLING WATER F NPPSA_NPPS	PP6	
26-Jul-25 03:39 AM	25131789	WL1320	WEEKLY - PM VISUAL CHECK AND BASIC PDM FOR COOLING WATER F NPPSA_NPPS	PP6	
26-Jul-25 03:40 AM	25131790	WL1320	WEEKLY - PM VISUAL CHECK AND BASIC PDM FOR COOLING WATER F NPPSA_NPPS	PP6	
26-Jul-25 03:40 AM	25131791	WL1320	MONTHLY - PM VISUAL CHECK AND BASIC PDM FOR COOLING WATER F NPPSA_NPPS	PP6	
26-Jul-25 03:41 AM	25131792	WL1320	MONTHLY - PM VISUAL CHECK AND BASIC PDM FOR SECONDARY COIL NPPSA_NPPS	PP6	
26-Jul-25 03:42 AM	25131793	WL1320	MONTHLY - PM VISUAL CHECK AND BASIC PDM FOR SLUMP PUMP (PO) NPPSA_NPPS	PP6	
26-Jul-25 03:42 AM	25131794	WL1320	MONTHLY - PM VISUAL CHECK AND BASIC PDM FOR WEAK LIQUOR T1 NPPSA_NPPS	PP6	
26-Jul-25 03:43 AM	25131795	WL1320	MONTHLY - PM VISUAL CHECK AND BASIC PDM FOR HBL CIRCULATE NPPSA_NPPS	PP6	
26-Jul-25 03:44 AM	25131796	WL1320	MONTHLY - PM VISUAL CHECK AND BASIC PDM FOR HBL TRANSFER I NPPSA_NPPS	PP6	
26-Jul-25 03:45 AM	25131797	WL1320	MONTHLY - PM VISUAL CHECK AND BASIC PDM FOR STRONG LIQUOR NPPSA_NPPS	PP6	
26-Jul-25 03:45 AM	25131798	WL1320	MONTHLY - PM VISUAL CHECK AND BASIC PDM FOR CONDENSATE F1 NPPSA_NPPS	PP6	
26-Jul-25 03:46 AM	25131799	WL1320	MONTHLY - PM VISUAL CHECK AND BASIC PDM FOR SOOTBLOWER #1 NPPSA_NPPS	PP6	
26-Jul-25 03:47 AM	25131800	WL1320	MONTHLY - PM VISUAL CHECK AND BASIC PDM FOR SOOTBLOWER #1 NPPSA_NPPS	PP6	
26-Jul-25 03:47 AM	25131801	WL1320	MONTHLY - PM VISUAL CHECK AND BASIC PDM FOR SOOTBLOWER #1 NPPSA_NPPS	PP6	
26-Jul-25 03:48 AM	25131802	WL1320	MONTHLY - PM VISUAL CHECK AND BASIC PDM FOR SOOTBLOWER #1 NPPSA_NPPS	PP6	
26-Jul-25 03:49 AM	25131803	WL1320	MONTHLY - PM VISUAL CHECK AND BASIC PDM FOR SOOTBLOWER #1 NPPSA_NPPS	PP6	
26-Jul-25 03:49 AM	25131804	WL1320	MONTHLY - PM VISUAL CHECK AND BASIC PDM FOR SOOTBLOWER #1 NPPSA_NPPS	PP6	
26-Jul-25 03:50 AM	25131805	WL1320	MONTHLY - PM VISUAL CHECK AND BASIC PDM FOR SOOTBLOWER #1 NPPSA_NPPS	PP6	
26-Jul-25 03:51 AM	25131806	WL1320	MONTHLY - PM VISUAL CHECK AND BASIC PDM FOR SOOTBLOWER #1 NPPSA_NPPS	PP6	
26-Jul-25 03:51 AM	25131807	WL1320	MONTHLY - PM VISUAL CHECK AND BASIC PDM FOR SOOTBLOWER #1 NPPSA_NPPS	PP6	
26-Jul-25 03:52 AM	25131808	WL1320	MONTHLY - PM VISUAL CHECK AND BASIC PDM FOR SOOTBLOWER #1 NPPSA_NPPS	PP6	
26-Jul-25 03:52 AM	25131809	WL1320	MONTHLY - PM VISUAL CHECK AND BASIC PDM FOR SOOTBLOWER #1 NPPSA_NPPS	PP6	
26-Jul-25 03:53 AM	25131810	WL1320	MONTHLY - PM VISUAL CHECK AND BASIC PDM FOR SOOTBLOWER #1 NPPSA_NPPS	PP6	
26-Jul-25 03:54 AM	25131811	WL1320	MONTHLY - PM VISUAL CHECK AND BASIC PDM FOR SOOT BLOWER # NPPSA_NPPS	PP6	
26-Jul-25 03:54 AM	25131812	WL1320	MONTHLY - PM VISUAL CHECK AND BASIC PDM FOR SOOT BLOWER # NPPSA_NPPS	PP6	
26-Jul-25 03:55 AM	25131813	WL1320	MONTHLY - PM VISUAL CHECK AND BASIC PDM FOR SOOT BLOWER # NPPSA_NPPS	PP6	
26-Jul-25 03:56 AM	25131814	WL1320	MONTHLY - PM VISUAL CHECK AND BASIC PDM FOR SOOT BLOWER # NPPSA_NPPS	PP6	
26-Jul-25 03:56 AM	25131815	WL1320	WEEKLY - PM FOR DECANTER CENTRIFUGE (A)	NPPSA_NPPS	PP6
26-Jul-25 03:56 AM	25131816	WL1320	MONTHLY - PM FOR VSD SCRIBBER FAN (E)	NPPSA_NPPS	PP6
26-Jul-25 03:57 AM	25131817	WL1320	MONTHLY - PM FOR INCOMING 690VAC. FOR EVAPORATION PLANT 6	NPPSA_NPPS	PP6
26-Jul-25 03:57 AM	25131818	WL1320	MONTHLY - PM FOR HEAVY LIQUOR SPRAY GUN PUMP # 1 A (E)	NPPSA_NPPS	PP6
26-Jul-25 03:57 AM	25131819	WL1320	MONTHLY - PM FOR HEAVY LIQUOR SPRAY GUN SSP PUMP # 1 B (E)	NPPSA_NPPS	PP6
26-Jul-25 03:57 AM	25131820	WL1320	WEEKLY - PM REFILL & RECHECK LUBRICATION OIL AND GRASE AREA NPPSA_NPPS	PP5	
26-Jul-25 03:58 AM	25131821	MS0024	MONTHLY - PM FOR OIL SAMPLING AND ANALYSIS, BOILER, TURBINE NPPSA_NPPS	PP5	
26-Jul-25 03:58 AM	25131822	MS0024	MONTHLY - VIBRATION CHECK FOR LOCATION, PPS (M)	NPPSA_NPPS	PP5
26-Jul-25 03:58 AM	25131823	MS0024	MONTHLY - PM FOR VIBRATION ANALYSIS FOR BOILER,AIR COMPRESS NPPSA_NPPS	PP5	
26-Jul-25 03:59 AM	25131824	WL1320	MONTHLY - PM ROUTE REFILL LUBRICANT PUMP E (PO)	NPPSA_NPPS	PP5
26-Jul-25 03:59 AM	25131825	WL1320	2 WEEKS - PM REFILL & RECHECK LUBRICATION OIL AND GRASE ARE NPPSA_NPPS	PP5	
26-Jul-25 04:00 AM	25131826	WL1320	2 WEEKS - PM REFILL & RECHECK LUBRICATION OIL AND GRASE ARE NPPSA_NPPS	PP5	
26-Jul-25 04:00 AM	25131827	WL1320	2 WEEKS - PM REFILL & RECHECK LUBRICATION OIL AND GRASE NPPSA_NPPS	PP5	
26-Jul-25 04:00 AM	25131828	WL1320	MONTHLY - PM REFILL & RECHECK LUBRICATION OIL AND GRASE AREA NPPSA_NPPS	PP5	
26-Jul-25 04:04 AM	25131837	WL1320	PM WEEKLY PROTECT FIRE 321C037	NPPSA_NPPS	PP5
26-Jul-25 04:04 AM	25131838	WL1320	2Week Preventive Maintenance for motor 321C037	NPPSA_NPPS	PP5
26-Jul-25 04:04 AM	25131839	WL1320	PM WEEKLY PROTECT FIRE 321C030	NPPSA_NPPS	PP5
26-Jul-25 04:04 AM	25131840	WL1320	PM WEEKLY PROTECT FIRE 321C029	NPPSA_NPPS	PP5
26-Jul-25 04:04 AM	25131842	WL1320	PM WEEKLY PROTECT FIRE 321C031	NPPSA_NPPS	PP5
26-Jul-25 04:04 AM	25131843	WL1320	MONTHLY - PM FOR DIESEL GENERATOR PPS (E)	NPPSA_NPPS	PP5
26-Jul-25 04:05 AM	25131844	WL1320	MONTHLY - PM VISUAL CHECK AND BASIC PDM FOR SOOTBLOWER # NPPSA_NPPS	PP6	
26-Jul-25 04:06 AM	25131846	WL1320	MONTHLY - PM VISUAL CHECK AND BASIC PDM FOR SOOTBLOWER # NPPSA_NPPS	PP6	
26-Jul-25 04:06 AM	25131847	WL1320	MONTHLY - PM VISUAL CHECK AND BASIC PDM FOR STRONG LIQUOR NPPSA_NPPS	PP6	
26-Jul-25 04:07 AM	25131848	WL1320	MONTHLY - PM FOR AIR COMPRESSOR NO.6 (PO)	NPPSA_NPPS	PP6
26-Jul-25 04:08 AM	25131850	WLS115	MONTHLY - PM FOR FIRE ALARM DETECTOR ER201,210 (E)	NPPSA_NPPS	PP5
26-Jul-25 04:08 AM	25131851	WLS215	MONTHLY - PM FOR FIRE ALARM CONTROL PANEL ER201,210 (E)	NPPSA_NPPS	PP5
26-Jul-25 04:09 AM	25131852	WLS215	MONTHLY - PM FOR FIRE ALARM DETECTOR ER211 (E)	NPPSA_NPPS	PP5
26-Jul-25 04:09 AM	25131853	WLS215	MONTHLY - PM FOR FIRE ALARM CONTROL PANEL ER211 (E)	NPPSA_NPPS	PP5
26-Jul-25 04:09 AM	25131854	WLS215	MONTHLY - PM FOR FIRE ALARM DETECTOR ER302 (E)	NPPSA_NPPS	PP5
26-Jul-25 04:09 AM	25131855	WLS215	MONTHLY - PM FOR FIRE ALARM CONTROL PANEL ER302 (E)	NPPSA_NPPS	PP5
26-Jul-25 04:10 AM	25131856	WLS215	MONTHLY - PM FOR FIRE ALARM DETECTOR TRANSFORMERMB1 (E)	NPPSA_NPPS	PP5
26-Jul-25 04:10 AM	25131858	WLS215	MONTHLY - PM FOR FIRE ALARM DETECTOR TRANSFORMERMB2 (E)	NPPSA_NPPS	PP5

26-Jul-25 04:10 AM	25131859	WLS215	MONTHLY - PM FOR FIRE ALARM CONTROL PANEL TRANSFORMERMB1 NPPSA_NPPS	PP5	
26-Jul-25 04:10 AM	25131860	WLS215	MONTHLY - PM FOR FIRE ALARM DETECTOR ER410 (E)	NPPSA_NPPS	PP6
26-Jul-25 04:10 AM	25131861	WLS215	MONTHLY - PM FOR FIRE ALARM CONTROL PANEL ER410 (E)	NPPSA_NPPS	PP6
26-Jul-25 04:11 AM	25131862	WLS215	MONTHLY - PM FOR FIRE ALARM DETECTOR ASH LEACHING (E)	NPPSA_NPPS	PP6
26-Jul-25 04:11 AM	25131863	WLS215	MONTHLY - PM FOR FIRE ALARM CONTROL PANEL ASH LEACHING (E)	NPPSA_NPPS	PP6
26-Jul-25 04:11 AM	25131864	WLS215	MONTHLY - PM FOR FIRE ALARM DETECTOR TRANSFORMERMB3 (E)	NPPSA_NPPS	PP6
26-Jul-25 04:12 AM	25131865	WLS215	MONTHLY - PM FOR FIRE ALARM DETECTOR TRANSFORMERMB4 (E)	NPPSA_NPPS	PP6
26-Jul-25 04:12 AM	25131866	MS0104	WEEKLY - INSPECTION FOR DCS CONTROLLER PCU 35	NPPSA_NPPS	PP6
26-Jul-25 04:12 AM	25131868	MS0104	WEEKLY - INSPECTION FOR DCS CONTROLLER PCU 30	NPPSA_NPPS	PP6
26-Jul-25 04:12 AM	25131870	MS0104	WEEKLY - INSPECTION FOR DCS CONTROLLER PCU 22	NPPSA_NPPS	PP6
26-Jul-25 04:13 AM	25131871	MS0104	WEEKLY - INSPECTION FOR DCS CONTROLLER PCU 21	NPPSA_NPPS	PP6
26-Jul-25 04:13 AM	25131872	MS0104	WEEKLY - INSPECTION FOR DCS CONTROLLER PCU 20	NPPSA_NPPS	PP6
26-Jul-25 04:13 AM	25131873	MS0104	WEEKLY - INSPECTION FOR DCS CONTROLLER PCU 23	NPPSA_NPPS	PP6
26-Jul-25 04:13 AM	25131874	MS0104	WEEKLY - INSPECTION FOR SERVER AND CLIENT PPS PP6	NPPSA_NPPS	PP6
26-Jul-25 04:14 AM	25131875	MS0104	WEEKLY - INSPECTION FOR SERVER AND CLIENT PPS PP6	NPPSA_NPPS	PP6
26-Jul-25 04:14 AM	25131876	MS0104	WEEKLY - INSPECTION FOR SERVER AND CLIENT PPS PP6	NPPSA_NPPS	PP6
26-Jul-25 04:14 AM	25131877	MS0104	WEEKLY - INSPECTION FOR SERVER AND CLIENT PPS PP6	NPPSA_NPPS	PP6
26-Jul-25 04:14 AM	25131878	MS0104	WEEKLY - INSPECTION FOR SERVER AND CLIENT PPS PP6	NPPSA_NPPS	PP6
26-Jul-25 04:14 AM	25131880	MS0104	WEEKLY - INSPECTION FOR SERVER AND CLIENT PPS PP6	NPPSA_NPPS	PP6
26-Jul-25 04:15 AM	25131881	MS0104	WEEKLY - INSPECTION FOR SERVER AND CLIENT PPS PP6	NPPSA_NPPS	PP6
26-Jul-25 04:15 AM	25131882	MS0104	WEEKLY - INSPECTION FOR SERVER AND CLIENT PPS PP6	NPPSA_NPPS	PP6
26-Jul-25 04:15 AM	25131883	MS0024	MONTHLY - PM FOR OIL ACID TEST, TURBINE ROUTE, PPS(M)	NPPSA_NPPS	PP5
02-Aug-25 02:00 AM	25132330	WL1320	Monthly inspection for road lighting system	NPPSA_NPPS	PP5
02-Aug-25 02:00 AM	25132332	WL1320	2Week Preventive Maintenance for motor 261P002	NPPSA_NPPS	PP5
02-Aug-25 02:00 AM	25132334	WL1320	WEEKLY - INSPECTION CRANES HOIST	NPPSA_NPPS	PP5
02-Aug-25 02:01 AM	25132338	WLS118	MONTHLY - PM FOR CONDUCTIVITY TRANSMITTER SUPERHEATER ST	NPPSA_NPPS	PP5
02-Aug-25 02:01 AM	25132340	WLS118	MONTHLY - PM FOR CONDUCTIVITY TRANSMITTER SATURATED STEA	NPPSA_NPPS	PP5
02-Aug-25 02:01 AM	25132341	WLS118	MONTHLY - PM FOR CONDUCTIVITY TRANSMITTER BOILER WATER (A) NPPSA_NPPS	PP5	
02-Aug-25 02:02 AM	25132344	WL1320	MONTHLY - PM FOR LOCAL FIRE ALARM PANEL 9 (ER201)	NPPSA_NPPS	PP5
02-Aug-25 02:02 AM	25132345	WL1320	MONTHLY - PM FOR GENERATOR G2 (E)	NPPSA_NPPS	PP5
02-Aug-25 02:03 AM	25132346	WL1320	MONTHLY - PM FOR MOTOR SCREW AS.3 TORQUE (E)	NPPSA_NPPS	PP5
02-Aug-25 02:03 AM	25132348	WL1320	MONTHLY - PM FOR MOTOR SCREW AS.3 COOLING FAN (E)	NPPSA_NPPS	PP5
02-Aug-25 02:04 AM	25132349	WL1320	MONTHLY - PM FOR TORQUE MOTOR (E)	NPPSA_NPPS	PP5
02-Aug-25 02:05 AM	25132351	WL1320	MONTHLY - PM FOR COOLING FAN (E)	NPPSA_NPPS	PP5
02-Aug-25 02:06 AM	25132354	WL1320	MONTHLY - PM FOR TORQUE MOTOR (E)	NPPSA_NPPS	PP5
02-Aug-25 02:06 AM	25132355	WLS215	2 MONTHS - PM FOR E MAGNETIC CONVEYOR C037 (E)	NPPSA_NPPS	PP5
02-Aug-25 02:07 AM	25132356	WL1320	MONTHLY - PM FOR AIR FILTER (INLET INSTRUMENT AIR TANK) (M) NPPSA_NPPS	PP5	
02-Aug-25 02:07 AM	25132357	WL1320	MONTHLY - PM FOR TURBINE NO 2 TURBOSET (M)	NPPSA_NPPS	PP5
02-Aug-25 02:08 AM	25132359	WL1320	MONTHLY - PM FOR TURBINE NO 1 TURBO SET (M)	NPPSA_NPPS	PP5
02-Aug-25 02:09 AM	25132360	WL1320	MONTHLY - PM ROUTE CHECK SOOT BLOWER _PPS (PO)	NPPSA_NPPS	PP5
02-Aug-25 02:09 AM	25132362	WL1320	MONTHLY - PM FOR BELT CONVEYOR B6C (PO)	NPPSA_NPPS	PP5
02-Aug-25 02:11 AM	25132363	WL1320	MONTHLY - PM FOR BELT CONVEYOR B6C (PO)	NPPSA_NPPS	PP5
02-Aug-25 02:12 AM	25132364	WL1320	MONTHLY - PM FOR BELT CONVEYOR B6C (PO)	NPPSA_NPPS	PP5
02-Aug-25 02:14 AM	25132365	WL1320	MONTHLY - PM FOR BELT CONVEYOR B6C (PO)	NPPSA_NPPS	PP5
02-Aug-25 02:16 AM	25132366	WL1320	MONTHLY - PM FOR FLY ASH DRAG CONVEYOR, LEFT WALL (PO)	NPPSA_NPPS	PP5
02-Aug-25 02:17 AM	25132368	WL1320	MONTHLY - PM FOR FLY ASH DRAG CONVEYOR, RIGHT WALL (PO)	NPPSA_NPPS	PP5
02-Aug-25 02:19 AM	25132369	WL1320	MONTHLY - PM FOR FLY ASH SCRAPER CONVEYOR 1 (PO)	NPPSA_NPPS	PP5
02-Aug-25 02:21 AM	25132370	WL1320	MONTHLY - PM FOR FLY ASH SCRAPER CONVEYOR 2 (PO)	NPPSA_NPPS	PP5
02-Aug-25 02:22 AM	25132371	WL1320	MONTHLY - PM FOR FLY ASH ROTARY FEEDER, 1, LEFT WALL (PO)	NPPSA_NPPS	PP5
02-Aug-25 02:24 AM	25132372	WL1320	MONTHLY - PM FOR FLY ASH ROTARY FEEDER, 2, LEFT WALL (PO)	NPPSA_NPPS	PP5
02-Aug-25 02:25 AM	25132373	WL1320	MONTHLY - PM FOR FLY ASH ROTARY FEEDER, 3, RIGHT WALL (PO)	NPPSA_NPPS	PP5
02-Aug-25 02:26 AM	25132374	WL1320	MONTHLY - PM FOR FLY ASH ROTARY FEEDER, 4, RIGHT WALL (PO)	NPPSA_NPPS	PP5
02-Aug-25 02:28 AM	25132375	WL1320	MONTHLY - PM FOR ASH ROTARY FEEDER , LEFT WALL (PO)	NPPSA_NPPS	PP5
02-Aug-25 02:29 AM	25132376	WL1320	MONTHLY - PM FOR ASH ROTARY FEEDER , RIGHT WALL (PO)	NPPSA_NPPS	PP5
02-Aug-25 02:30 AM	25132377	WL1320	MONTHLY - PM FOR FLY ASH ROTARY FEEDER (PO)	NPPSA_NPPS	PP5
02-Aug-25 02:32 AM	25132378	WL1320	MONTHLY - PM FOR SCREW CONVEYOR 9 (M) (PO)	NPPSA_NPPS	PP5
02-Aug-25 02:33 AM	25132379	WL1320	MONTHLY - PM FOR SCREW CONVEYOR 10 (M) (PO)	NPPSA_NPPS	PP5
02-Aug-25 02:34 AM	25132380	WL1320	2 MONTHS - PM FOR SAND DISCHARGE SCREW (PO)	NPPSA_NPPS	PP5
02-Aug-25 02:35 AM	25132381	WL1320	2 MONTHS - PM FOR ASH SCREW CONVEYOR, LEFT WALL (PO)	NPPSA_NPPS	PP5
02-Aug-25 02:36 AM	25132382	WL1320	2 MONTHS - PM FOR ASH SCREW CONVEYOR, RIGHT WALL (PO)	NPPSA_NPPS	PP5
02-Aug-25 02:37 AM	25132383	WL1320	2 MONTHS - PM FOR COURSE MATERIAL RECLAIM SCREW #1 (PO)	NPPSA_NPPS	PP5
02-Aug-25 02:39 AM	25132388	WL1320	2 MONTHS - PM FOR COURSE MATERIAL RECLAIM SCREW #2 (PO)	NPPSA_NPPS	PP5
02-Aug-25 02:40 AM	25132393	WL1320	2 MONTHS - PM FOR WET ASH DISCHARGING SCREW (PO)	NPPSA_NPPS	PP5
02-Aug-25 02:41 AM	251323200	WL1320	MONTHLY - PM FOR FLY ASH MAIN DRAG CONVEYOR (PO)	NPPSA_NPPS	PP5
02-Aug-25 02:42 AM	251323204	WL1320	2 MONTHS - PM FOR SCRAPER DISC. SCREEN FOR CHIP (PO)	NPPSA_NPPS	PP5
02-Aug-25 02:43 AM	251323210	WL1320	MONTHLY - PM FOR ASH BUCKET ELEVATOR (PO)	NPPSA_NPPS	PP5
02-Aug-25 02:44 AM	251323212	WL1320	MONTHLY - PM FOR SAND ELEVATOR (PO)	NPPSA_NPPS	PP5
02-Aug-25 02:46 AM	251323216	WL1320	MONTHLY - PM ROUTE CHECK MOTOR RAPPER ESP AREA 5HQ(62) (F) NPPSA_NPPS	PP5	

02-Aug-25 02:46 AM	25132317	WL1320	2 WEEKS - PM FOR FLUIDIZING AIR FAN (PO)	NPPSA_NPPS	PP5
02-Aug-25 02:47 AM	25132318	WL1320	2 WEEKS - PM FOR SECONDARY AIR FAN (PO)	NPPSA_NPPS	PP5
02-Aug-25 02:48 AM	25132320	WL1320	2 WEEKS - PM FOR INDUCED DRAFT FAN (PO)	NPPSA_NPPS	PP5
02-Aug-25 02:49 AM	25132324	WL1320	2 WEEKS - PM FOR FUEL FEEDING FAN 1, LEFT WALL (PO)	NPPSA_NPPS	PP5
02-Aug-25 02:50 AM	25132320	WL1320	2 WEEKS - PM FOR FUEL FEEDING FAN 2, RIGHT WALL (PO)	NPPSA_NPPS	PP5
02-Aug-25 02:51 AM	25132321	WL1320	WEEKLY - PM REFILL & RECHECK LUBRICATION OIL AND GRASE BOI	NPPSA_NPPS	PP5
02-Aug-25 02:52 AM	25132322	WL1320	WEEKLY - PM REFILL & RECHECK LUBRICATION OIL AND GRASE BOI	NPPSA_NPPS	PP5
02-Aug-25 02:52 AM	25132323	WL1320	2 WEEKS - PM REFILL & RECHECK LUBRICATION OIL AND GRASE SOO	NPPSA_NPPS	PP5
02-Aug-25 02:52 AM	25132324	WL1320	2 WEEKS - PM REFILL & RECHECK LUBRICATION OIL AND GRASE SOO	NPPSA_NPPS	PP5
02-Aug-25 02:52 AM	25132325	WL1320	2 WEEKS - PM REFILL & RECHECK LUBRICATION OIL AND GRASE SOO	NPPSA_NPPS	PP5
02-Aug-25 02:53 AM	25132326	WL1320	MONTHLY - PM PM REFILL & RECHECK LUBRICATION OIL AND GRASE	NPPSA_NPPS	PP5
02-Aug-25 02:53 AM	25132327	WL1320	MONTHLY - PM PM REFILL & RECHECK LUBRICATION OIL AND GRASE	NPPSA_NPPS	PP5
02-Aug-25 02:53 AM	25132328	WL1320	WEEKLY - PM FOR BELT ELEVATOR H-22 (M (PO)	NPPSA_NPPS	PP5
02-Aug-25 02:53 AM	25132329	WL1320	2 WEEKS - PM REFILL & RECHECK LUBRICATION OIL AND GRASE SCR	NPPSA_NPPS	PP5
02-Aug-25 02:54 AM	25132340	WL1320	Monthly inspect for oil storage tank	NPPSA_NPPS	PP5
02-Aug-25 02:54 AM	25132341	WL1320	Weekly Preventive maintenance for Air condition	NPPSA_NPPS	PP5
02-Aug-25 02:54 AM	25132342	WL1320	Weekly inspection for EIR, CR, RR Room (ER210)	NPPSA_NPPS	PP5
02-Aug-25 02:54 AM	25132343	WL1320	2 Weekly Routine inspection for MCC area 462	NPPSA_NPPS	PP5
02-Aug-25 02:54 AM	25132344	WL1320	Monthly inspection for lighting system , Fuel oil	NPPSA_NPPS	PP5
02-Aug-25 02:54 AM	25132345	MS0024	Monthly vibration check for Plan 261	NPPSA_NPPS	PP5
02-Aug-25 02:55 AM	25132346	MS0024	Monthly vibration check for Plan 291	NPPSA_NPPS	PP5
02-Aug-25 02:55 AM	25132347	MS0024	Monthly vibration check for Plan 462	NPPSA_NPPS	PP5
02-Aug-25 02:55 AM	25132348	WL1320	PM for Pump in area 261.	NPPSA_NPPS	PP5
02-Aug-25 02:55 AM	25132349	WL1320	PM for Steam/Oil Heater in area 261.	NPPSA_NPPS	PP5
02-Aug-25 02:55 AM	25132350	WL1320	PM for Filter in area 261.	NPPSA_NPPS	PP5
02-Aug-25 02:55 AM	25132351	MS0103	Weekly check for Flue gases analyzer NOX	NPPSA_NPPS	PP5
02-Aug-25 02:55 AM	25132352	MS0103	Weekly check for Flue gases analyzer TRS	NPPSA_NPPS	PP5
02-Aug-25 02:56 AM	25132353	MS0103	Weekly check for Flue gases analyzer CO	NPPSA_NPPS	PP5
02-Aug-25 02:56 AM	25132354	MS0103	Weekly check for Flue gases analyzer O2	NPPSA_NPPS	PP5
02-Aug-25 02:56 AM	25132355	MS0103	Weekly check for Flue gases analyzer SO2	NPPSA_NPPS	PP5
02-Aug-25 02:56 AM	25132356	WL1320	Preventive Maintenance for area 462	NPPSA_NPPS	PP5
02-Aug-25 02:56 AM	25132357	MS0103	Weekly check for Flue gases analyzer	NPPSA_NPPS	PP5
02-Aug-25 02:57 AM	25132358	MS0103	Weekly check for Flue gases analyzer	NPPSA_NPPS	PP5
02-Aug-25 02:57 AM	25132359	MS0103	Weekly check for Flue gases analyzer	NPPSA_NPPS	PP5
02-Aug-25 02:57 AM	25132360	WL1320	Monthly check Auma valve 462HV-238 (8)	NPPSA_NPPS	PP5
02-Aug-25 02:57 AM	25132361	WL1320	Monthly PM for steam drum level light Power boiler	NPPSA_NPPS	PP5
02-Aug-25 02:57 AM	25132362	WL1320	Monthly PM for cable tray Power boiler	NPPSA_NPPS	PP5
02-Aug-25 02:58 AM	25132363	WL1320	Monthly PM for power plug socket area 261	NPPSA_NPPS	PP5
02-Aug-25 02:58 AM	25132364	WL1320	2 WEEKS - PM FOR MOTOR BELT CONVEYOR BARK & RICE TO BOILER	NPPSA_NPPS	PP5
02-Aug-25 02:58 AM	25132365	WL1320	WEEKLY - PM FOR HYDRAULIC UNIT FOR FUEL SILO 1 (PO)	NPPSA_NPPS	PP5
02-Aug-25 02:58 AM	25132366	WL1320	WEEKLY - PM FOR HYDRAULIC UNIT FOR FUEL SILO 2 (PO)	NPPSA_NPPS	PP5
02-Aug-25 02:59 AM	25132367	WL1320	2 MONTHS - PM FOR SHREDDER ROLL 1 (PO)	NPPSA_NPPS	PP5
02-Aug-25 03:00 AM	25132369	WL1320	2 MONTHS - PM FOR SHREDDER ROLL #2 (PO)	NPPSA_NPPS	PP5
02-Aug-25 03:01 AM	25132370	MS0104	2 WEEKS - PM FOR FLY ASH (A)	NPPSA_NPPS	PP5
02-Aug-25 03:02 AM	25132371	MS0104	2 WEEKS - PM FOR LOAD BURNER (A)	NPPSA_NPPS	PP5
02-Aug-25 03:02 AM	25132372	MS0104	2 WEEKS - PM FOR POWER FACTOR (A)	NPPSA_NPPS	PP5
02-Aug-25 03:03 AM	25132373	MS0104	2 WEEKS - PM FOR SYNCHRONOUS (A)	NPPSA_NPPS	PP5
02-Aug-25 03:03 AM	25132374	MS0104	2 WEEKS - PM FOR TURBINE CONTROL GOVERNOR CABINET TGF5	NPPSA_NPPS	PP5
02-Aug-25 03:04 AM	25132375	MS0104	2 WEEKS - PM FOR TURBINE CONTROL GOVERNOR CABINET TGF6	NPPSA_NPPS	PP5
02-Aug-25 03:05 AM	25132376	MS0104	2 WEEKS - PM FOR TURBINE CONTROL AUXILIARY CABINET TGF5	NPPSA_NPPS	PP5
02-Aug-25 03:07 AM	25132377	MS0104	2 WEEKS - PM FOR TURBINE CONTROL AUXILIARY CABINET TGF6	NPPSA_NPPS	PP5
02-Aug-25 03:09 AM	25132378	MS0104	WEEKLY - PM FOR TURBINE CONTROL SERVER CABINET TGF5	NPPSA_NPPS	PP5
02-Aug-25 03:09 AM	25132379	WL1320	MONTHLY - PM FOR INCOMING 400VAC. FOR LIGHTING FUEL HANDLI	NPPSA_NPPS	PP5
02-Aug-25 03:10 AM	25132380	WL1320	MONTHLY - PM FOR BELT CONVEYOR A-9 (PO)	NPPSA_NPPS	PP5
02-Aug-25 03:11 AM	25132381	WL1320	monthly check Rotation grad 321C-035	NPPSA_NPPS	PP5
02-Aug-25 03:11 AM	25132382	WL1320	monthly check Rotation grad 321C-036	NPPSA_NPPS	PP5
02-Aug-25 03:11 AM	25132383	WLS112	MONTHLY - INSPECTION DENSITY RADIATION	NPPSA_NPPS	PP6
02-Aug-25 03:11 AM	25132384	WLS112	45ID104 LOOP HBL TO FLASH TANK	NPPSA_NPPS	PP6
02-Aug-25 03:12 AM	25132385	WLS112	45ID135 LOOP SBL TO ECT #1A/1B	NPPSA_NPPS	PP6
02-Aug-25 03:12 AM	25132386	WLS112	45ID160 LOOP WL1Q TO FLASH TK. #1	NPPSA_NPPS	PP6
02-Aug-25 03:12 AM	25132387	WLS112	MONTHLY - INSPECTION MAXON VALVE	NPPSA_NPPS	PP6
02-Aug-25 03:12 AM	25132388	WLS112	461BV64IG OIL START BURNER #1 SHUT OFF VLV	NPPSA_NPPS	PP6
02-Aug-25 03:12 AM	25132389	WLS112	461BV64IG OIL START BURNER #2 SHUT OFF VLV	NPPSA_NPPS	PP6
02-Aug-25 03:12 AM	25132390	WLS112	461BV64IG OIL START BURNER #3 SHUT OFF VLV	NPPSA_NPPS	PP6
02-Aug-25 03:12 AM	25132391	WLS112	461BV64IG OIL START BURNER #4 SHUT OFF VLV	NPPSA_NPPS	PP6
02-Aug-25 03:12 AM	25132392	WLS112	461BV64IG OIL START BURNER #5 SHUT OFF VLV	NPPSA_NPPS	PP6
02-Aug-25 03:13 AM	25132393	WLS112	461BV64IG OIL START BURNER #6 SHUT OFF VLV	NPPSA_NPPS	PP6
02-Aug-25 03:13 AM	25132394	WLS112	MONTHLY - INSPECTION SOLENOID VALVE	NPPSA_NPPS	PP6

02-Aug-25 03:13 AM	25132395	WLS112	461KV04 BL SOLIDS SOLENOID VALVE	NPPSA_NPPS	PP6
02-Aug-25 03:13 AM	25132396	WLS112	461EV641F START UP BURNER 1 GAS IG VALVE	NPPSA_NPPS	PP6
02-Aug-25 03:13 AM	25132397	WLS112	461EV642F START UP BURNER 2 GAS IG VALVE	NPPSA_NPPS	PP6
02-Aug-25 03:13 AM	25132398	WLS112	461EV643F START UP BURNER 3 GAS IG VALVE	NPPSA_NPPS	PP6
02-Aug-25 03:13 AM	25132399	WLS112	461EV644F START UP BURNER 4 GAS IG VALVE	NPPSA_NPPS	PP6
02-Aug-25 03:13 AM	25132400	WLS112	461EV645F START UP BURNER 5 GAS IG VALVE	NPPSA_NPPS	PP6
02-Aug-25 03:13 AM	25132301	WLS112	461EV646F START UP BURNER 6 GAS IG VALVE	NPPSA_NPPS	PP6
02-Aug-25 03:14 AM	25132302	WLS112	461EV618 IGN GAS SHUT OFF	NPPSA_NPPS	PP6
02-Aug-25 03:14 AM	25132303	WLS112	461EV620 IGN GAS HEADER VENT	NPPSA_NPPS	PP6
02-Aug-25 03:14 AM	25132304	WLS112	461EV694 IGN GAS VENT VALVE	NPPSA_NPPS	PP6
02-Aug-25 03:14 AM	25132305	WLS118	WEEKLY - INSPECTION FOR BEDCAMERA WEEKLY	NPPSA_NPPS	PP6
02-Aug-25 03:14 AM	25132306	WLS118	461X1229 Recovery Boiler Bed Camera Right Side	NPPSA_NPPS	PP6
02-Aug-25 03:14 AM	25132307	WLS118	461X1270 Recovery Boiler Bed Camera Left Side	NPPSA_NPPS	PP6
02-Aug-25 03:14 AM	25132308	WL1320	MONTHLY - PM FOR START-UP BURNER # 1 (E)	NPPSA_NPPS	PP6
02-Aug-25 03:15 AM	25132309	WL1320	MONTHLY - PM FOR START-UP BURNER # 2 (E)	NPPSA_NPPS	PP6
02-Aug-25 03:15 AM	25132310	WL1320	MONTHLY - PM FOR START-UP BURNER # 3 (E)	NPPSA_NPPS	PP6
02-Aug-25 03:15 AM	25132311	WL1320	MONTHLY - PM FOR START-UP BURNER # 4 (E)	NPPSA_NPPS	PP6
02-Aug-25 03:15 AM	25132312	WL1320	MONTHLY - PM FOR START-UP BURNER # 5 (E)	NPPSA_NPPS	PP6
02-Aug-25 03:16 AM	25132313	WL1320	MONTHLY - PM FOR START-UP BURNER # 6 (E)	NPPSA_NPPS	PP6
02-Aug-25 03:16 AM	25132314	WL1320	MONTHLY - PM FOR ELECTROSTATIC PRECIPITATOR # 1 (E)	NPPSA_NPPS	PP6
02-Aug-25 03:16 AM	25132315	WL1320	MONTHLY - PM FOR ELECTROSTATIC PRECIPITATOR # 2 (E)	NPPSA_NPPS	PP6
02-Aug-25 03:17 AM	25132316	WL1320	MONTHLY - PM FOR ELECTROSTATIC PRECIPITATOR # 3 (ESP # 3)	NPPSA_NPPS	PP6
02-Aug-25 03:17 AM	25132317	WL1320	MONTHLY - PM FOR COOLING TOWER NO.1 (E)	NPPSA_NPPS	PP6
02-Aug-25 03:18 AM	25132318	WL1320	MONTHLY - PM FOR COOLING TOWER NO.2 (E)	NPPSA_NPPS	PP6
02-Aug-25 03:19 AM	25132319	WL1320	MONTHLY - PM FOR COOLING TOWER NO.3 (E)	NPPSA_NPPS	PP6
02-Aug-25 03:19 AM	25132320	WL1320	MONTHLY - PM FOR COOLING TOWER NO.4 (E)	NPPSA_NPPS	PP6
02-Aug-25 03:20 AM	25132321	WL1320	2 MONTHS - PM FOR VENT FAN (E)	NPPSA_NPPS	PP6
02-Aug-25 03:20 AM	25132322	WL1320	2 MONTHS - PM FOR DECANTER CENTRIFUGE (E)	NPPSA_NPPS	PP6
02-Aug-25 03:21 AM	25132323	WL1320	MONTHLY - PM FOR HEAVY LIQUOR SPRAY GUN PUMP # 1 A (E)	NPPSA_NPPS	PP6
02-Aug-25 03:21 AM	25132324	WL1320	MONTHLY - PM FOR HEAVY LIQUOR SPRAY GUN SSP PUMP # 1 B (E)	NPPSA_NPPS	PP6
02-Aug-25 03:21 AM	25132325	WL1320	MONTHLY - PM FOR MCC COOLING TOWER, UPS#A (E)	NPPSA_NPPS	PP6
02-Aug-25 03:21 AM	25132326	WL1320	MONTHLY - PM FOR MCC COOLING TOWER, UPS#B (E)	NPPSA_NPPS	PP6
02-Aug-25 03:21 AM	25132327	WL1320	2 WEEKS - INSPECTION GEAR BOX ESP	NPPSA_NPPS	PP6
02-Aug-25 03:21 AM	25132328	WL1320	461E741 COLLECTING RAPPER # A, PRECIPITATOR # 3	NPPSA_NPPS	PP6
02-Aug-25 03:21 AM	25132329	WL1320	461E742 EMITTING RAPPER # A, PRECIPITATOR # 3	NPPSA_NPPS	PP6
02-Aug-25 03:22 AM	25132330	WL1320	461E743 COLLECTING RAPPER # B, PRECIPITATOR # 3	NPPSA_NPPS	PP6
02-Aug-25 03:22 AM	25132331	WL1320	461E744 EMITTING RAPPER # B, PRECIPITATOR # 3	NPPSA_NPPS	PP6
02-Aug-25 03:22 AM	25132332	WL1320	461E745 COLLECTING RAPPER # C, PRECIPITATOR # 3	NPPSA_NPPS	PP6
02-Aug-25 03:22 AM	25132333	WL1320	461E746 EMITTING RAPPER # C, PRECIPITATOR # 3	NPPSA_NPPS	PP6
02-Aug-25 03:22 AM	25132334	WL1320	461E747 GAS SCREEN RAPPER, PRECIPITATOR # 3	NPPSA_NPPS	PP6
02-Aug-25 03:22 AM	25132335	WL1320	2 WEEKS - INSPECTION RODDING MASTER	NPPSA_NPPS	PP6
02-Aug-25 03:22 AM	25132336	WL1320	461E197.3 RODDINGMASTER, AIR REGISTER # 14	NPPSA_NPPS	PP6
02-Aug-25 03:23 AM	25132337	WL1320	WEEKLY - INSPECTION DECANTER CENTRIFUGE	NPPSA_NPPS	PP6
02-Aug-25 03:23 AM	25132338	WL1320	2 WEEKS - PM VISUAL CHECK AND BASIC PDM FOR AGITATOR - DISS/NPPSA_NPPS	NPPSA_NPPS	PP6
02-Aug-25 03:24 AM	25132339	WL1320	2 WEEKS - PM VISUAL CHECK AND BASIC PDM FOR AGITATOR - DISS/NPPSA_NPPS	NPPSA_NPPS	PP6
02-Aug-25 03:24 AM	25132341	WL1320	WEEKLY - PM VISUAL CHECK AND BASIC PDM FOR PRECIPITATOR TR/NPPSA_NPPS	NPPSA_NPPS	PP6
02-Aug-25 03:25 AM	25132342	WL1320	WEEKLY - PM VISUAL CHECK AND BASIC PDM FOR PRECIPITATOR TR/NPPSA_NPPS	NPPSA_NPPS	PP6
02-Aug-25 03:25 AM	25132343	WL1320	MONTHLY - PM FOR AIR COMPRESSOR NO.7 (PO)	NPPSA_NPPS	PP6
02-Aug-25 03:27 AM	25132345	WL1320	MONTHLY - PM ROUTE CHECK MOTOR RAPPER ESP (PO)	NPPSA_NPPS	PP6
02-Aug-25 03:27 AM	25132346	WL1320	WEEKLY - PM VISUAL CHECK AND BASIC PDM FOR FD FAN PRIMARY /NPPSA_NPPS	NPPSA_NPPS	PP6
02-Aug-25 03:28 AM	25132347	WL1320	WEEKLY - PM VISUAL CHECK AND BASIC PDM FOR FD FAN SECONDARY/NPPSA_NPPS	NPPSA_NPPS	PP6
02-Aug-25 03:29 AM	25132349	WL1320	WEEKLY - PM VISUAL CHECK AND BASIC PDM FOR FD FAN TERTIARY /NPPSA_NPPS	NPPSA_NPPS	PP6
02-Aug-25 03:30 AM	25132350	WL1320	WEEKLY - PM VISUAL CHECK AND BASIC PDM FOR ID FAN # 1 (PO)	NPPSA_NPPS	PP6
02-Aug-25 03:31 AM	25132352	WL1320	WEEKLY - PM VISUAL CHECK AND BASIC PDM FOR ID FAN # 2 (PO)	NPPSA_NPPS	PP6
02-Aug-25 03:32 AM	25132353	WL1320	WEEKLY - PM VISUAL CHECK AND BASIC PDM FOR ID FAN # 3 (PO)	NPPSA_NPPS	PP6
02-Aug-25 03:33 AM	25132354	WL1320	MONTHLY - PM ROUTE REFILL LUBRICANT CHAIN CONVEYOR /ROUTE/NPPSA_NPPS	NPPSA_NPPS	PP6
02-Aug-25 03:33 AM	25132355	WL1320	MONTHLY - PM ROUTE REFILL LUBRICANT PUMP A (PO)	NPPSA_NPPS	PP6
02-Aug-25 03:33 AM	25132356	WL1320	MONTHLY - PM ROUTE REFILL LUBRICANT PUMP B (PO)	NPPSA_NPPS	PP6
02-Aug-25 03:34 AM	25132357	WL1320	MONTHLY - PM ROUTE REFILL LUBRICANT PUMP C (PO)	NPPSA_NPPS	PP6
02-Aug-25 03:34 AM	25132358	WL1320	MONTHLY - PM ROUTE REFILL LUBRICANT PUMP D (PO)	NPPSA_NPPS	PP6
02-Aug-25 03:34 AM	25132359	WL1320	MONTHLY - PM ROUTE REFILL LUBRICANT PUMP E (PO)	NPPSA_NPPS	PP6
02-Aug-25 03:34 AM	25132360	WL1320	MONTHLY - PM ROUTE REFILL LUBRICANT CHAIN CONVEYOR /ROUTE/NPPSA_NPPS	NPPSA_NPPS	PP6
02-Aug-25 03:34 AM	25132361	WL1320	MONTHLY - PM ROUTE REFILL LUBRICANT CHAIN CONVEYOR /ROUTE/NPPSA_NPPS	NPPSA_NPPS	PP6
02-Aug-25 03:34 AM	25132362	WL1320	MONTHLY - PM ROUTE REFILL LUBRICANT CHAIN CONVEYOR /ROUTE/NPPSA_NPPS	NPPSA_NPPS	PP6
02-Aug-25 03:34 AM	25132363	WL1320	2 WEEKS - PM ROUTE REFILL LUBRICANT BEARING FAN _PPE /ROUTE/NPPSA_NPPS	NPPSA_NPPS	PP6
02-Aug-25 03:35 AM	25132364	MS0103	Weekly calibrate Flue Gas Stack CO	NPPSA_NPPS	PP6
02-Aug-25 03:35 AM	25132365	MS0103	Weekly check for CO,CO2 461AT244-1, 461AT244-2	NPPSA_NPPS	PP6
02-Aug-25 03:35 AM	25132366	MS0024	Monthly oil sampling 261	NPPSA_NPPS	PP6

02-Aug-25 03:25 AM	25132367	MS0103	Weekly check for Flue gases analyzer TRS	NPPSA_NPPS	PP6
02-Aug-25 03:36 AM	25132368	MS0103	Weekly check for O2 analyzer	NPPSA_NPPS	PP6
02-Aug-25 03:36 AM	25132369	MS0103	Weekly check for Flue gases analyzer NOX	NPPSA_NPPS	PP6
02-Aug-25 03:36 AM	25132370	MS0103	Weekly check for Flue gases analyzer	NPPSA_NPPS	PP6
02-Aug-25 03:37 AM	25132371	MS0103	Weekly check for Flue gases analyzer O2	NPPSA_NPPS	PP6
02-Aug-25 03:37 AM	25132372	MS0103	Weekly check for Flue gases analyzer SO2	NPPSA_NPPS	PP6
02-Aug-25 03:37 AM	25132373	MS0103	Weekly check for Flue gases analyzer CO	NPPSA_NPPS	PP6
02-Aug-25 03:37 AM	25132374	WL1320	2 Week PM for steam drum level lighting	NPPSA_NPPS	PP6
02-Aug-25 03:37 AM	25132375	WL1320	3 MONTHS - PM FOR TEMP MOTOR BEARING ID FAN #3 (A)	NPPSA_NPPS	PP6
02-Aug-25 03:37 AM	25132376	WL1320	MONTHLY - PM FOR EVAPORATION TRANSFORMER TH401 (E)	NPPSA_NPPS	PP6
02-Aug-25 03:38 AM	25132377	WL1320	MONTHLY - PM FOR RECOVERY BOILER TRANSFORMER TE21 (E)	NPPSA_NPPS	PP6
02-Aug-25 03:38 AM	25132378	WL1320	MONTHLY - PM FOR VSD MOTOR PRCP ROTARY FEEDR #3 (46C038)	NPPSA_NPPS	PP6
02-Aug-25 03:38 AM	25132379	WL1320	WEEKLY - PM VISUAL CHECK AND BASIC PDM FOR FEEDWATER PUMP	NPPSA_NPPS	PP6
02-Aug-25 03:39 AM	25132380	WL1320	WEEKLY - PM VISUAL CHECK AND BASIC PDM FOR FEEDWATER PUMP	NPPSA_NPPS	PP6
02-Aug-25 03:41 AM	25132381	WL1320	WEEKLY - PM VISUAL CHECK AND BASIC PDM FOR FEED WATER PUMP	NPPSA_NPPS	PP6
02-Aug-25 03:42 AM	25132382	WL1320	MONTHLY - PM VISUAL CHECK AND BASIC PDM FOR CIRCULATION PUM	NPPSA_NPPS	PP6
02-Aug-25 03:43 AM	25132383	WL1320	WEEKLY - PM VISUAL CHECK AND BASIC PDM FOR HEAVY LIQUOR SP	NPPSA_NPPS	PP6
02-Aug-25 03:44 AM	25132384	WL1320	WEEKLY - PM VISUAL CHECK AND BASIC PDM FOR HEAVY LIQUOR SP	NPPSA_NPPS	PP6
02-Aug-25 03:44 AM	25132385	WL1320	WEEKLY - PM VISUAL CHECK AND BASIC PDM FOR COOLING WATER F	NPPSA_NPPS	PP6
02-Aug-25 03:45 AM	25132386	WL1320	WEEKLY - PM VISUAL CHECK AND BASIC PDM FOR COOLING WATER F	NPPSA_NPPS	PP6
02-Aug-25 03:46 AM	25132387	WL1320	WEEKLY - PM VISUAL CHECK AND BASIC PDM FOR COOLING WATER F	NPPSA_NPPS	PP6
02-Aug-25 03:47 AM	25132388	WL1320	WEEKLY - PM VISUAL CHECK AND BASIC PDM FOR COOLING WATER F	NPPSA_NPPS	PP6
02-Aug-25 03:47 AM	25132390	WL1320	MONTHLY - PM VISUAL CHECK AND BASIC PDM FOR CONDENSATE PU	NPPSA_NPPS	PP6
02-Aug-25 03:48 AM	25132391	WL1320	MONTHLY - PM VISUAL CHECK AND BASIC PDM FOR CONDENSATE PU	NPPSA_NPPS	PP6
02-Aug-25 03:49 AM	25132392	WL1320	MONTHLY - PM VISUAL CHECK AND BASIC PDM FOR SOOTBLOWER #	NPPSA_NPPS	PP6
02-Aug-25 03:49 AM	25132393	WL1320	MONTHLY - PM VISUAL CHECK AND BASIC PDM FOR SOOTBLOWER #	NPPSA_NPPS	PP6
02-Aug-25 03:50 AM	25132394	WL1320	MONTHLY - PM VISUAL CHECK AND BASIC PDM FOR SOOTBLOWER #	NPPSA_NPPS	PP6
02-Aug-25 03:50 AM	25132395	WL1320	MONTHLY - PM VISUAL CHECK AND BASIC PDM FOR SOOTBLOWER #	NPPSA_NPPS	PP6
02-Aug-25 03:51 AM	25132396	WL1320	MONTHLY - PM VISUAL CHECK AND BASIC PDM FOR SOOTBLOWER #	NPPSA_NPPS	PP6
02-Aug-25 03:52 AM	25132397	WL1320	MONTHLY - PM VISUAL CHECK AND BASIC PDM FOR SOOTBLOWER #	NPPSA_NPPS	PP6
02-Aug-25 03:52 AM	25132398	WL1320	MONTHLY - PM VISUAL CHECK AND BASIC PDM FOR SOOTBLOWER #	NPPSA_NPPS	PP6
02-Aug-25 03:53 AM	25132399	WL1320	MONTHLY - PM VISUAL CHECK AND BASIC PDM FOR SOOTBLOWER #	NPPSA_NPPS	PP6
02-Aug-25 03:53 AM	25132400	WL1320	MONTHLY - PM VISUAL CHECK AND BASIC PDM FOR SOOTBLOWER #	NPPSA_NPPS	PP6
02-Aug-25 03:54 AM	25132401	WL1320	MONTHLY - PM VISUAL CHECK AND BASIC PDM FOR SOOTBLOWER #	NPPSA_NPPS	PP6
02-Aug-25 03:55 AM	25132402	WL1320	MONTHLY - PM VISUAL CHECK AND BASIC PDM FOR SOOTBLOWER #	NPPSA_NPPS	PP6
02-Aug-25 03:55 AM	25132403	WL1320	MONTHLY - PM VISUAL CHECK AND BASIC PDM FOR SOOTBLOWER #	NPPSA_NPPS	PP6
02-Aug-25 03:56 AM	25132404	WL1320	MONTHLY - PM VISUAL CHECK AND BASIC PDM FOR SOOTBLOWER #	NPPSA_NPPS	PP6
02-Aug-25 03:57 AM	25132405	WL1320	MONTHLY - PM VISUAL CHECK AND BASIC PDM FOR SOOTBLOWER #	NPPSA_NPPS	PP6
02-Aug-25 03:57 AM	25132406	WL1320	MONTHLY - PM VISUAL CHECK AND BASIC PDM FOR SOOTBLOWER #	NPPSA_NPPS	PP6
02-Aug-25 03:58 AM	25132407	WL1320	MONTHLY - PM VISUAL CHECK AND BASIC PDM FOR SOOTBLOWER #	NPPSA_NPPS	PP6
02-Aug-25 03:58 AM	25132408	WL1320	MONTHLY - PM VISUAL CHECK AND BASIC PDM FOR SOOTBLOWER #	NPPSA_NPPS	PP6
02-Aug-25 03:59 AM	25132409	WL1320	MONTHLY - PM VISUAL CHECK AND BASIC PDM FOR SOOTBLOWER #	NPPSA_NPPS	PP6
02-Aug-25 04:00 AM	25132410	WL1320	MONTHLY - PM VISUAL CHECK AND BASIC PDM FOR SOOTBLOWER #	NPPSA_NPPS	PP6
02-Aug-25 04:00 AM	25132411	WL1320	MONTHLY - PM VISUAL CHECK AND BASIC PDM FOR SOOTBLOWER #	NPPSA_NPPS	PP6
02-Aug-25 04:01 AM	25132413	WL1320	MONTHLY - PM VISUAL CHECK AND BASIC PDM FOR SOOTBLOWER #	NPPSA_NPPS	PP6
02-Aug-25 04:02 AM	25132416	WL1320	MONTHLY - PM VISUAL CHECK AND BASIC PDM FOR SOOTBLOWER #	NPPSA_NPPS	PP6
02-Aug-25 04:02 AM	25132417	WL1320	MONTHLY - PM VISUAL CHECK AND BASIC PDM FOR SOOTBLOWER #	NPPSA_NPPS	PP6
02-Aug-25 04:03 AM	25132419	WL1320	MONTHLY - PM VISUAL CHECK AND BASIC PDM FOR SOOTBLOWER #	NPPSA_NPPS	PP6
02-Aug-25 04:04 AM	25132420	WL1320	MONTHLY - PM VISUAL CHECK AND BASIC PDM FOR SOOTBLOWER #	NPPSA_NPPS	PP6
02-Aug-25 04:04 AM	25132422	WL1320	MONTHLY - PM VISUAL CHECK AND BASIC PDM FOR SOOTBLOWER #	NPPSA_NPPS	PP6
02-Aug-25 04:05 AM	25132424	WL1320	MONTHLY - PM VISUAL CHECK AND BASIC PDM FOR SOOTBLOWER #	NPPSA_NPPS	PP6
02-Aug-25 04:06 AM	25132425	WL1320	MONTHLY - PM VISUAL CHECK AND BASIC PDM FOR SOOTBLOWER #	NPPSA_NPPS	PP6
02-Aug-25 04:06 AM	25132426	WL1320	MONTHLY - PM VISUAL CHECK AND BASIC PDM FOR SOOTBLOWER #	NPPSA_NPPS	PP6
02-Aug-25 04:07 AM	25132428	WL1320	MONTHLY - PM VISUAL CHECK AND BASIC PDM FOR SOOTBLOWER #	NPPSA_NPPS	PP6
02-Aug-25 04:07 AM	25132429	WL1320	MONTHLY - PM VISUAL CHECK AND BASIC PDM FOR SOOTBLOWER #	NPPSA_NPPS	PP6
02-Aug-25 04:08 AM	25132430	WL1320	MONTHLY - PM VISUAL CHECK AND BASIC PDM FOR SOOTBLOWER #	NPPSA_NPPS	PP6
02-Aug-25 04:09 AM	25132431	WL1320	MONTHLY - PM VISUAL CHECK AND BASIC PDM FOR SOOTBLOWER #	NPPSA_NPPS	PP6
02-Aug-25 04:09 AM	25132432	WL1320	MONTHLY - PM VISUAL CHECK AND BASIC PDM FOR SOOTBLOWER #	NPPSA_NPPS	PP6
02-Aug-25 04:10 AM	25132433	WL1320	MONTHLY - PM VISUAL CHECK AND BASIC PDM FOR SOOTBLOWER #	NPPSA_NPPS	PP6
02-Aug-25 04:11 AM	25132434	WL1320	MONTHLY - PM VISUAL CHECK AND BASIC PDM FOR SOOTBLOWER #	NPPSA_NPPS	PP6
02-Aug-25 04:11 AM	25132436	WL1320	MONTHLY - PM VISUAL CHECK AND BASIC PDM FOR SOOTBLOWER #	NPPSA_NPPS	PP6
02-Aug-25 04:12 AM	25132437	WL1320	MONTHLY - PM VISUAL CHECK AND BASIC PDM FOR SOOTBLOWER #	NPPSA_NPPS	PP6
02-Aug-25 04:13 AM	25132438	WL1320	MONTHLY - PM VISUAL CHECK AND BASIC PDM FOR SOOTBLOWER #	NPPSA_NPPS	PP6
02-Aug-25 04:13 AM	25132439	WL1320	MONTHLY - PM VISUAL CHECK AND BASIC PDM FOR SOOTBLOWER #	NPPSA_NPPS	PP6
02-Aug-25 04:14 AM	25132442	WL1320	MONTHLY - PM VISUAL CHECK AND BASIC PDM FOR SOOTBLOWER #	NPPSA_NPPS	PP6
02-Aug-25 04:14 AM	25132444	WL1320	MONTHLY - PM VISUAL CHECK AND BASIC PDM FOR SOOTBLOWER #	NPPSA_NPPS	PP6
02-Aug-25 04:15 AM	25132445	WL1320	MONTHLY - PM VISUAL CHECK AND BASIC PDM FOR SOOTBLOWER #	NPPSA_NPPS	PP6
02-Aug-25 04:16 AM	25132446	WL1320	MONTHLY - PM VISUAL CHECK AND BASIC PDM FOR SOOTBLOWER #	NPPSA_NPPS	PP6

02-Aug-25 04:16 AM	25132447	WL1320	MONTHLY - PM VISUAL CHECK AND BASIC PDM FOR SOOTBLOWER #	NPPSA_NPPS	PP6
02-Aug-25 04:17 AM	25132449	WL1320	MONTHLY - PM VISUAL CHECK AND BASIC PDM FOR SOOTBLOWER #	NPPSA_NPPS	PP6
02-Aug-25 04:18 AM	25132451	WL1320	WEEKLY - PM FOR DECANTER CENTRIFUGE (A)	NPPSA_NPPS	PP6
02-Aug-25 04:18 AM	25132452	MS0104	2 WEEKS - PM FOR RODDING MASTER # 1 (A)	NPPSA_NPPS	PP6
02-Aug-25 04:18 AM	25132453	MS0104	2 WEEKS - PM FOR RODDING MASTER # 2 (A)	NPPSA_NPPS	PP6
02-Aug-25 04:19 AM	25132454	MS0104	2 WEEKS - PM FOR HMI RODDING MASTER (A)	NPPSA_NPPS	PP6
02-Aug-25 04:19 AM	25132455	MS0104	2 WEEKS - PM FOR START UP BURNER (A)	NPPSA_NPPS	PP6
02-Aug-25 04:19 AM	25132456	MS0104	2 WEEKS - PM FOR AIR DRYING (A)	NPPSA_NPPS	PP6
02-Aug-25 04:20 AM	25132457	MS0104	2 WEEKS - PM FOR HMI DEMIN (A)	NPPSA_NPPS	PP6
02-Aug-25 04:20 AM	25132458	MS0104	2 WEEKS - PM FOR PLC CEHS NPPS (A)	NPPSA_NPPS	PP6
02-Aug-25 04:20 AM	25132459	MS0104	2 WEEKS - PM FOR HMI POLESING PLANT (A)	NPPSA_NPPS	PP6
02-Aug-25 04:20 AM	25132460	MS0104	2 WEEKS - PM FOR DEMIN PLANT (A)	NPPSA_NPPS	PP6
02-Aug-25 04:21 AM	25132461	WL1320	MONTHLY - PM FOR RODDING MASTER CONTROL PANEL (E)	NPPSA_NPPS	PP6
02-Aug-25 04:21 AM	25132462	WL1320	MONTHLY - PM FOR RODDING MASTER CONTROL PANEL (E)	NPPSA_NPPS	PP6
02-Aug-25 04:21 AM	25132463	WL1320	MONTHLY - PM FOR CAPACITOR BANK FOR AH111 (E)	NPPSA_NPPS	PP6
02-Aug-25 04:22 AM	25132464	WL1320	MONTHLY - PM FOR INCOMING 690VAC. FOR POWER PLANT 6 (E)	NPPSA_NPPS	PP6
02-Aug-25 04:22 AM	25132465	WL1320	MONTHLY - PM FOR INCOMING 690VAC. FOR ESP#3 POWER PLANT	NPPSA_NPPS	PP6
02-Aug-25 04:22 AM	25132466	WL1320	MONTHLY - PM FOR INCOMING 400VAC. FOR ESP#3 POWER PLANT	NPPSA_NPPS	PP6
02-Aug-25 04:23 AM	25132467	WLS215	MONTHLY - PM FOR INCOMING 6.6 KV. FOR FEED WATER PUMP (E)	NPPSA_NPPS	PP6
02-Aug-25 04:23 AM	25132468	WL1320	MONTHLY - PM FOR VSD HYDROLIC OIL PUMP FOR ID FAN #2 (E)	NPPSA_NPPS	PP6
02-Aug-25 04:23 AM	25132469	WL1320	MONTHLY - PM FOR SOOTBLOWER # 1 LEFT (E)	NPPSA_NPPS	PP6
02-Aug-25 04:23 AM	25132470	WL1320	MONTHLY - PM FOR SOOTBLOWER # 2 RIGHT (E)	NPPSA_NPPS	PP6
02-Aug-25 04:23 AM	25132471	WL1320	MONTHLY - PM FOR VSD BLACK LIQUOR PUMP (E)	NPPSA_NPPS	PP6
02-Aug-25 04:24 AM	25132472	WL1320	MONTHLY - INSPECTION TANK	NPPSA_NPPS	PP6
02-Aug-25 04:24 AM	25132473	WL1320	281T101 CATION EXCHANGER 1	NPPSA_NPPS	PP6
02-Aug-25 04:24 AM	25132474	WL1320	281T102 CATION EXCHANGER 2	NPPSA_NPPS	PP6
02-Aug-25 04:24 AM	25132475	WL1320	281T103 CARBON DIOXIDE DEGASSER 1	NPPSA_NPPS	PP6
02-Aug-25 04:24 AM	25132476	WL1320	281T104 ANION EXCHANGER1	NPPSA_NPPS	PP6
02-Aug-25 04:24 AM	25132477	WL1320	281T105 ANION EXCHANGER 2	NPPSA_NPPS	PP6
02-Aug-25 04:24 AM	25132478	WL1320	281T106 MIXED BED EXCHANGER 1	NPPSA_NPPS	PP6
02-Aug-25 04:24 AM	25132479	WL1320	281T107 MIXED BED EXCHANGER 2	NPPSA_NPPS	PP6
02-Aug-25 04:24 AM	25132480	WL1320	281T108 STORAGE TANK FOR DEMINERALISED WATER	NPPSA_NPPS	PP6
02-Aug-25 04:24 AM	25132481	WL1320	281T109 STORAGE TANK FOR SULPHURIC ACID	NPPSA_NPPS	PP6
02-Aug-25 04:24 AM	25132482	WL1320	281T110 STORAGE TANK FOR CAUSTIC SODA	NPPSA_NPPS	PP6
02-Aug-25 04:24 AM	25132483	WL1320	281T111 COLLECTION TANK FOR PLANT EFFLUENTS	NPPSA_NPPS	PP6
02-Aug-25 04:25 AM	25132484	WL1320	281T112 RESIN BACKWASH TANK	NPPSA_NPPS	PP6
02-Aug-25 04:25 AM	25132485	WL1320	281T113 CARBON DIOXIDE DEGASSER 2	NPPSA_NPPS	PP6
02-Aug-25 04:25 AM	25132486	WL1320	2 WEEKS - INSPECTION PUMP	NPPSA_NPPS	PP6
02-Aug-25 04:25 AM	25132487	WL1320	281P121 DEGASSED WATER PUMP 1	NPPSA_NPPS	PP6
02-Aug-25 04:25 AM	25132488	WL1320	281P122 DEGASSED WATER PUMP 2	NPPSA_NPPS	PP6
02-Aug-25 04:26 AM	25132489	WL1320	281P123 RECIRCULATION PUMP	NPPSA_NPPS	PP6
02-Aug-25 04:26 AM	25132490	WL1320	281P124 EFFLUENT PUMP	NPPSA_NPPS	PP6
02-Aug-25 04:26 AM	25132491	WL1320	281P125 CAUSTIC TANKER UNLOADING PUMP	NPPSA_NPPS	PP6
02-Aug-25 04:27 AM	25132492	WL1320	281P471 DEMIN WATER PUMP PUMPING DEMIN WATER FROM DEMIN	NPPSA_NPPS	PP6
02-Aug-25 04:27 AM	25132493	WL1320	281P472 DEMIN WATER PUMP PUMPING DEMIN WATER FROM DEMIN	NPPSA_NPPS	PP6
02-Aug-25 04:27 AM	25132494	WL1320	281P473 DEMIN WATER PUMP PUMPING DEMIN WATER FROM DEMIN	NPPSA_NPPS	PP6
02-Aug-25 04:28 AM	25132495	WL1320	2 WEEKS - INSPECTION DOSING PUMP	NPPSA_NPPS	PP6
02-Aug-25 04:28 AM	25132496	WL1320	281P127 ACID DOSING PUMP	NPPSA_NPPS	PP6
02-Aug-25 04:28 AM	25132497	WL1320	281P128 CAUSTIC DOSING PUMP	NPPSA_NPPS	PP6
02-Aug-25 04:28 AM	25132498	WL1320	MONTHLY - PM VISUAL CHECK AND BASIC PDM FOR SECONDARY AGI	NPPSA_NPPS	PP6
02-Aug-25 04:28 AM	25132499	WL1320	MONTHLY - PM VISUAL CHECK AND BASIC PDM FOR MIX AGITATOR (1)	NPPSA_NPPS	PP6
02-Aug-25 04:28 AM	25132500	WL1320	MONTHLY - PM VISUAL CHECK AND BASIC PDM FOR MAIN AGITATOR	NPPSA_NPPS	PP6
02-Aug-25 04:29 AM	25132501	WL1320	WEEKLY - PM REFILL & RECHECK LUBRICATION OIL AND GRASE AREA	NPPSA_NPPS	PP5
02-Aug-25 04:29 AM	25132502	WL1320	WEEKLY - PM REFILL & RECHECK LUBRICATION OIL AND GRASE AREA	NPPSA_NPPS	PP5
02-Aug-25 04:31 AM	25132510	WL1320	Monthly check Temp. Cooling 281T1-442	NPPSA_NPPS	PP6
02-Aug-25 04:31 AM	25132511	WL1320	PM. WEEKLY. PROTECT FIRE 321C037	NPPSA_NPPS	PP5
02-Aug-25 04:31 AM	25132512	WL1320	monthly check proximity switch position 321E-022	NPPSA_NPPS	PP5
02-Aug-25 04:31 AM	25132513	WL1320	Monthly check Temp. Cooling 281T1-441	NPPSA_NPPS	PP6
02-Aug-25 04:31 AM	25132514	WL1320	Monthly check Pressure of instrument air 281PC-425	NPPSA_NPPS	PP6
02-Aug-25 04:32 AM	25132515	WL1320	monthly check Rotation grad 321C-029	NPPSA_NPPS	PP5
02-Aug-25 04:32 AM	25132516	WL1320	Monthly check Pressure of HMI air 281P-431	NPPSA_NPPS	PP6
02-Aug-25 04:32 AM	25132518	WL1320	PM. WEEKLY. PROTECT FIRE 321C030	NPPSA_NPPS	PP5
02-Aug-25 04:32 AM	25132519	WL1320	monthly check Rotation grad 321C-031	NPPSA_NPPS	PP5
02-Aug-25 04:32 AM	25132520	WL1320	Monthly check Pressure of Filter 281POC-422	NPPSA_NPPS	PP6
02-Aug-25 04:33 AM	25132521	WL1320	PM. WEEKLY. PROTECT FIRE 321C029	NPPSA_NPPS	PP5
02-Aug-25 04:33 AM	25132522	WL1320	Monthly check Temp. air dryer 281T1-420	NPPSA_NPPS	PP6
02-Aug-25 04:33 AM	25132523	WL1320	Monthly check Dew point analyzer 281QT-421	NPPSA_NPPS	PP6
02-Aug-25 04:33 AM	25132525	WL1320	Monthly check pressure 460PC-309 (3)	NPPSA_NPPS	PP5

16-Aug-25 02:34 AM	251346571	WLS216	YEARLY (SD) - PM FOR T66 VIBRATION TURBINE SHAFT BEARING #1NPPSA,NPPS	PPS
16-Aug-25 02:34 AM	251346572	WLS216	YEARLY (SD) - PM FOR T66 VIBRATION TURBINE SHAFT BEARING #1NPPSA,NPPS	PPS
16-Aug-25 02:34 AM	251346574	WLS216	YEARLY (SD) - PM FOR T66 SHAFT POSITION TURBINE (2MAD10CG09)NPPSA,NPPS	PPS
16-Aug-25 02:34 AM	251346575	WL1320	MONTHLY - PM FOR BELT CONVEYOR: RICE H. FR.STORAGE (PO)	NPPSA,NPPS
16-Aug-25 02:35 AM	251346578	WLS118	WEEKLY - INSPECTION FOR BEDCAMERA WEEKLY	NPPSA,NPPS
16-Aug-25 02:36 AM	251346579	WLS118	461X269 Recovery Boiler Bed Camera Right Side	NPPSA,NPPS
16-Aug-25 02:36 AM	251346580	WLS118	461X270 Recovery Boiler Bed Camera Left Side	NPPSA,NPPS
16-Aug-25 02:36 AM	251346584	MS0104	MONTHLY - PM FOR BATTERY FOR 281BRU01 DCS BOILER PPS (A)	NPPSA,NPPS
16-Aug-25 02:36 AM	251346585	MS0104	MONTHLY - PM FOR BATTERY FOR 281BRU02 DCS BOILER PPS (A)	NPPSA,NPPS
16-Aug-25 02:36 AM	251346586	MS0104	MONTHLY - PM FOR BATTERY FOR 461BRU01 DCS BOILER PPS (A)	NPPSA,NPPS
16-Aug-25 02:36 AM	251346588	MS0104	MONTHLY - PM FOR BATTERY FOR 461BRU02 DCS BOILER PPS (A)	NPPSA,NPPS
16-Aug-25 02:36 AM	251346589	MS0104	MONTHLY - PM FOR UPS A FOR DCS BOILER PPS (A)	NPPSA,NPPS
16-Aug-25 02:37 AM	251346590	MS0104	MONTHLY - PM FOR UPS B FOR DCS BOILER PPS (A)	NPPSA,NPPS
16-Aug-25 02:37 AM	251346591	MS0104	MONTHLY - PM FOR UPS A FOR DCS BOILER PPS (A)	NPPSA,NPPS
16-Aug-25 02:37 AM	251346592	MS0104	MONTHLY - PM FOR UPS B FOR DCS BOILER PPS (A)	NPPSA,NPPS
16-Aug-25 02:37 AM	251346593	WL1320	MONTHLY - PM FOR COOLING OIL FOR ID FAN # 2 (E)	NPPSA,NPPS
16-Aug-25 02:38 AM	251346594	WL1320	MONTHLY - PM FOR FD FAN PRIMARY (E)	NPPSA,NPPS
16-Aug-25 02:38 AM	251346595	WL1320	MONTHLY - PM FOR FD FAN SECONDARY (E)	NPPSA,NPPS
16-Aug-25 02:38 AM	251346596	WL1320	MONTHLY - PM FOR ID FAN # 1 (E)	NPPSA,NPPS
16-Aug-25 02:38 AM	251346597	WL1320	MONTHLY - PM FOR ID FAN # 2 (E)	NPPSA,NPPS
16-Aug-25 02:38 AM	251346598	WL1320	MONTHLY - PM FOR ID FAN # 3 (E)	NPPSA,NPPS
16-Aug-25 02:38 AM	251346599	WL1320	MONTHLY - PM FOR FD FAN TERTIARY (E)	NPPSA,NPPS
16-Aug-25 02:38 AM	251346600	WL1320	MONTHLY - PM FOR DCS RECOVERY BOILER, UPS#A (E)	NPPSA,NPPS
16-Aug-25 02:38 AM	251346601	WL1320	MONTHLY - PM FOR DCS RECOVERY BOILER, UPS#B (E)	NPPSA,NPPS
16-Aug-25 02:38 AM	251346602	WL1320	MONTHLY - PM FOR DCS EVAPORATOR, UPS#A (E)	NPPSA,NPPS
16-Aug-25 02:38 AM	251346603	WL1320	MONTHLY - PM FOR DCS EVAPORATOR, UPS#B (E)	NPPSA,NPPS
16-Aug-25 02:38 AM	251346604	WL1320	MONTHLY - PM FOR SCRUBBER FAN (PO)	NPPSA,NPPS
16-Aug-25 02:39 AM	251346605	WL1320	MONTHLY - PM REFILL LUBRICANT FOR AGITATOR - DISSOLVING TAN	NPPSA,NPPS
16-Aug-25 02:39 AM	251346606	WL1320	MONTHLY - PM REFILL LUBRICANT FOR AGITATOR - DISSOLVING TAN	NPPSA,NPPS
16-Aug-25 02:39 AM	251346607	WL1320	2 WEEKS - INSPECTION GEAR BOX ESP	NPPSA,NPPS
16-Aug-25 02:39 AM	251346608	WL1320	461E1741 COLLECTING RAPPER # A, PRECIPITATOR # 3	NPPSA,NPPS
16-Aug-25 02:40 AM	251346609	WL1320	461E1742 EMITTING RAPPER # A, PRECIPITATOR # 3	NPPSA,NPPS
16-Aug-25 02:40 AM	251346611	WL1320	461E1743 COLLECTING RAPPER # B, PRECIPITATOR # 3	NPPSA,NPPS
16-Aug-25 02:40 AM	251346613	WL1320	461E1744 EMITTING RAPPER # B, PRECIPITATOR # 3	NPPSA,NPPS
16-Aug-25 02:40 AM	251346614	WL1320	461E1745 COLLECTING RAPPER # C, PRECIPITATOR # 3	NPPSA,NPPS
16-Aug-25 02:40 AM	251346616	WL1320	461E1746 EMITTING RAPPER # C, PRECIPITATOR # 3	NPPSA,NPPS
16-Aug-25 02:40 AM	251346617	WL1320	461E1747 GAS SCREEN RAPPER, PRECIPITATOR # 3	NPPSA,NPPS
16-Aug-25 02:40 AM	251346618	WL1320	2 WEEKS - INSPECTION RODDING MASTER	NPPSA,NPPS
16-Aug-25 02:41 AM	251346619	WL1320	461E197.3 RODDINGMASTER, AIR REGISTER # 14	NPPSA,NPPS
16-Aug-25 02:41 AM	251346621	WL1320	WEEKLY - INSPECTION DE-CENTER CENTRIFUGE	NPPSA,NPPS
16-Aug-25 02:41 AM	251346624	WL1320	2 WEEKS - PM VISUAL CHECK AND BASIC PDM FOR AGITATOR - DISS	NPPSA,NPPS
16-Aug-25 02:42 AM	251346626	WL1320	2 WEEKS - PM VISUAL CHECK AND BASIC PDM FOR AGITATOR - DISS	NPPSA,NPPS
16-Aug-25 02:42 AM	251346628	WL1320	MONTHLY - PM VISUAL CHECK AND BASIC PDM FOR ASH COLLECTING	NPPSA,NPPS
16-Aug-25 02:43 AM	251346629	WL1320	MONTHLY - PM VISUAL CHECK AND BASIC PDM FOR DRAG SCRAPER	NPPSA,NPPS
16-Aug-25 02:43 AM	251346630	WL1320	MONTHLY - PM VISUAL CHECK AND BASIC PDM FOR DRAG SCRAPER	NPPSA,NPPS
16-Aug-25 02:44 AM	251346631	WL1320	MONTHLY - PM VISUAL CHECK AND BASIC PDM FOR COLLECTING COI	NPPSA,NPPS
16-Aug-25 02:44 AM	251346632	WL1320	MONTHLY - PM VISUAL CHECK AND BASIC PDM FOR COLLECTING COI	NPPSA,NPPS
16-Aug-25 02:45 AM	251346633	WL1320	MONTHLY - PM VISUAL CHECK AND BASIC PDM FOR PRECIPITATOR TR	NPPSA,NPPS
16-Aug-25 02:45 AM	251346634	WL1320	WEEKLY - PM VISUAL CHECK AND BASIC PDM FOR PRECIPITATOR TR	NPPSA,NPPS
16-Aug-25 02:46 AM	251346635	WL1320	MONTHLY - PM VISUAL CHECK AND BASIC PDM FOR PRECIP COI	NPPSA,NPPS
16-Aug-25 02:46 AM	251346636	WL1320	MONTHLY - PM VISUAL CHECK AND BASIC PDM FOR PRECIP COI CT	NPPSA,NPPS
16-Aug-25 02:46 AM	251346637	WL1320	4 MONTHS - PM ROUTE INSPECTION AND CLEAN GROUP 5 AREA 451	NPPSA,NPPS
16-Aug-25 02:47 AM	251346638	WL1320	4 MONTHS - PM ROUTE INSPECTION AND CLEAN GROUP 6 AREA 451	NPPSA,NPPS
16-Aug-25 02:47 AM	251346639	WL1320	4 MONTHS - PM ROUTE INSPECTION AND CLEAN GROUP 7 AREA 451	NPPSA,NPPS
16-Aug-25 02:48 AM	251346640	WL1320	MONTHLY - ROUTE PM FOR INSPECTION FABRIC EXPANSION JOINT	NPPSA,NPPS
16-Aug-25 02:48 AM	251346641	WL1320	WEEKLY - PM VISUAL CHECK AND BASIC PDM FOR FD FAN PRIMARY	NPPSA,NPPS
16-Aug-25 02:49 AM	251346642	WL1320	WEEKLY - PM VISUAL CHECK AND BASIC PDM FOR FD FAN SECONDARY	NPPSA,NPPS
16-Aug-25 02:50 AM	251346643	WL1320	WEEKLY - PM VISUAL CHECK AND BASIC PDM FOR FD FAN TERTIARY	NPPSA,NPPS
16-Aug-25 02:51 AM	251346644	WL1320	WEEKLY - PM VISUAL CHECK AND BASIC PDM FOR ID FAN # 1 (PO)	NPPSA,NPPS
16-Aug-25 02:52 AM	251346645	WL1320	WEEKLY - PM VISUAL CHECK AND BASIC PDM FOR ID FAN # 2 (PO)	NPPSA,NPPS
16-Aug-25 02:53 AM	251346646	WL1320	WEEKLY - PM VISUAL CHECK AND BASIC PDM FOR ID FAN # 3 (PO)	NPPSA,NPPS
16-Aug-25 02:54 AM	251346647	WL1320	MONTHLY - PM ROUTE REFILL LUBRICANT BEARING FAN_PPS (ROUT	NPPSA,NPPS
16-Aug-25 02:54 AM	251346648	WL1320	MONTHLY - PM ROUTE REFILL LUBRICANT BEARING FAN_PPS (ROUT	NPPSA,NPPS
16-Aug-25 02:54 AM	251346649	WL1320	2 WEEKS - PM ROUTE REFILL LUBRICANT BEARING FAN_PPS (ROUTE	NPPSA,NPPS
16-Aug-25 02:55 AM	251346650	WL1320	MONTHLY - PM REFILL LUBRICANT FOR AGITATOR STRONG LIQUOR	NPPSA,NPPS
16-Aug-25 02:55 AM	251346651	MS0103	Weekly calibrate Flue Gas Stack CO	NPPSA,NPPS
16-Aug-25 02:55 AM	251346652	MS0103	Weekly check for CO, O2 461AT244-1 ,461AT244-2	NPPSA,NPPS
16-Aug-25 02:55 AM	251346653	MS0103	Weekly check for Flue gases analyzer TRS	NPPSA,NPPS

16-Aug-25 02:55 AM	251346654	MS0103	Weekly check for O2 analyzer	NPPSA,NPPS
16-Aug-25 02:55 AM	251346655	MS0103	Weekly check for Flue gases analyzer NOX	NPPSA,NPPS
16-Aug-25 02:56 AM	251346656	MS0103	Weekly check for Flue gases analyzer	NPPSA,NPPS
16-Aug-25 02:56 AM	251346657	MS0103	Weekly check for Flue gases analyzer O2	NPPSA,NPPS
16-Aug-25 02:56 AM	251346658	MS0103	Weekly check for Flue gases analyzer SO2	NPPSA,NPPS
16-Aug-25 02:56 AM	251346659	MS0103	Weekly check for Flue gases analyzer CO	NPPSA,NPPS
16-Aug-25 02:56 AM	251346660	WLS118	Monthly check pressure transmitter 271PT-416	NPPSA,NPPS
16-Aug-25 02:56 AM	251346661	WL1320	2 Week PM for steam drum level lighting	NPPSA,NPPS
16-Aug-25 02:56 AM	251346662	WL1320	WEEKLY - PM VISUAL CHECK AND BASIC PDM FOR FEEDWATER PUMP	NPPSA,NPPS
16-Aug-25 02:58 AM	251346663	WL1320	WEEKLY - PM VISUAL CHECK AND BASIC PDM FOR FEEDWATER PUMP	NPPSA,NPPS
16-Aug-25 02:59 AM	251346664	WL1320	WEEKLY - PM VISUAL CHECK AND BASIC PDM FOR FEED WATER PUMP	NPPSA,NPPS
16-Aug-25 03:00 AM	251346665	WL1320	MONTHLY - PM VISUAL CHECK AND BASIC PDM FOR GREEN LIQUOR	NPPSA,NPPS
16-Aug-25 03:01 AM	251346667	WL1320	MONTHLY - PM VISUAL CHECK AND BASIC PDM FOR RECIRCULATION	NPPSA,NPPS
16-Aug-25 03:02 AM	251346668	WL1320	MONTHLY - PM VISUAL CHECK AND BASIC PDM FOR RECIRCULATION	NPPSA,NPPS
16-Aug-25 03:03 AM	251346669	WL1320	MONTHLY - PM VISUAL CHECK AND BASIC PDM FOR RECIRCULATION	NPPSA,NPPS
16-Aug-25 03:03 AM	251346670	WL1320	MONTHLY - PM VISUAL CHECK AND BASIC PDM FOR RECIRCULATION	NPPSA,NPPS
16-Aug-25 03:04 AM	251346671	WL1320	MONTHLY - PM VISUAL CHECK AND BASIC PDM FOR DUMP TANK	NPPSA,NPPS
16-Aug-25 03:05 AM	251346672	WL1320	MONTHLY - PM VISUAL CHECK AND BASIC PDM FOR SPILL COLLECT	NPPSA,NPPS
16-Aug-25 03:05 AM	251346673	WL1320	MONTHLY - PM VISUAL CHECK AND BASIC PDM FOR SCRUBBER REC	NPPSA,NPPS
16-Aug-25 03:06 AM	251346674	WL1320	MONTHLY - PM VISUAL CHECK AND BASIC PDM FOR GREEN LIQUOR	NPPSA,NPPS
16-Aug-25 03:07 AM	251346675	WL1320	MONTHLY - PM VISUAL CHECK AND BASIC PDM FOR SPOUT COOLING	NPPSA,NPPS
16-Aug-25 03:07 AM	251346676	WL1320	MONTHLY - PM VISUAL CHECK AND BASIC PDM FOR SPOUT COOLING	NPPSA,NPPS
16-Aug-25 03:08 AM	251346678	WL1320	WEEKLY - PM VISUAL CHECK AND BASIC PDM FOR HEAVY LIQUOR	NPPSA,NPPS
16-Aug-25 03:08 AM	251346679	WL1320	WEEKLY - PM VISUAL CHECK AND BASIC PDM FOR HEAVY LIQUOR	NPPSA,NPPS
16-Aug-25 03:09 AM	251346680	WL1320	MONTHLY - PM VISUAL CHECK AND BASIC PDM FOR RECIRCULATION	NPPSA,NPPS
16-Aug-25 03:10 AM	251346681	WL1320	MONTHLY - PM VISUAL CHECK AND BASIC PDM FOR RECIRCULATION	NPPSA,NPPS
16-Aug-25 03:10 AM	251346682	WL1320	MONTHLY - PM VISUAL CHECK AND BASIC PDM FOR TRANSFER PUMP	NPPSA,NPPS
16-Aug-25 03:11 AM	251346683	WL1320	MONTHLY - PM VISUAL CHECK AND BASIC PDM FOR TRANSFER PUMP	NPPSA,NPPS
16-Aug-25 03:12 AM	251346684	WL1320	MONTHLY - PM VISUAL CHECK AND BASIC PDM FOR TRANSFER PUMP	NPPSA,NPPS
16-Aug-25 03:13 AM	251346685	WL1320	MONTHLY - PM VISUAL CHECK AND BASIC PDM FOR SECONDARY COI	NPPSA,NPPS
16-Aug-25 03:13 AM	251346686	WL1320	MONTHLY - PM VISUAL CHECK AND BASIC PDM FOR CONTAMINATED	NPPSA,NPPS
16-Aug-25 03:13 AM	251346687	WL1320	MONTHLY - PM VISUAL CHECK AND BASIC PDM FOR STRONG LIQUOR	NPPSA,NPPS
16-Aug-25 03:14 AM	251346688	WL1320	MONTHLY - PM VISUAL CHECK AND BASIC PDM FOR STRONG LIQUOR	NPPSA,NPPS
16-Aug-25 03:15 AM	251346689	WL1320	MONTHLY - PM VISUAL CHECK AND BASIC PDM FOR STRONG LIQUOR	NPPSA,NPPS
16-Aug-25 03:15 AM	251346690	WL1320	MONTHLY - PM VISUAL CHECK AND BASIC PDM FOR STRONG LIQUOR	NPPSA,NPPS
16-Aug-25 03:16 AM	251346691	WL1320	MONTHLY - PM VISUAL CHECK AND BASIC PDM FOR STRONG LIQUOR	NPPSA,NPPS
16-Aug-25 03:17 AM	251346692	WL1320	MONTHLY - PM VISUAL CHECK AND BASIC PDM FOR WEAK LIQUOR	NPPSA,NPPS
16-Aug-25 03:17 AM	251346693	WL1320	MONTHLY - PM VISUAL CHECK AND BASIC PDM FOR RECIRCULATION	NPPSA,NPPS
16-Aug-25 03:18 AM	251346694	WL1320	MONTHLY - PM VISUAL CHECK AND BASIC PDM FOR TRANSFER PUMP	NPPSA,NPPS
16-Aug-25 03:19 AM	251346695	WL1320	MONTHLY - PM VISUAL CHECK AND BASIC PDM FOR RECIRCULATION	NPPSA,NPPS
16-Aug-25 03:19 AM	251346696	WL1320	MONTHLY - PM VISUAL CHECK AND BASIC PDM FOR COOLING WATER	NPPSA,NPPS
16-Aug-25 03:20 AM	251346697	WL1320	WEEKLY - PM VISUAL CHECK AND BASIC PDM FOR COOLING WATER	NPPSA,NPPS
16-Aug-25 03:20 AM	251346698	WL1320	WEEKLY - PM VISUAL CHECK AND BASIC PDM FOR COOLING WATER	NPPSA,NPPS
16-Aug-25 03:21 AM	251346699	WL1320	MONTHLY - PM VISUAL CHECK AND BASIC PDM FOR COOLING WATER	NPPSA,NPPS
16-Aug-25 03:22 AM	251346700	WL1320	MONTHLY - PM VISUAL CHECK AND BASIC PDM FOR COOLING WATER	NPPSA,NPPS
16-Aug-25 03:22 AM	251346701	WL1320	WEEKLY - PM VISUAL CHECK AND BASIC PDM FOR COOLING WATER	NPPSA,NPPS
16-Aug-25 03:23 AM	251346702	WL1320	MONTHLY - PM VISUAL CHECK AND BASIC PDM FOR RINSING RETURN	NPPSA,NPPS
16-Aug-25 03:23 AM	251346703	WL1320	MONTHLY - PM VISUAL CHECK AND BASIC PDM FOR STEAM CONDENSE	NPPSA,NPPS
16-Aug-25 03:24 AM	251346704	WL1320	MONTHLY - PM VISUAL CHECK AND BASIC PDM FOR STEAM DESUPER	NPPSA,NPPS
16-Aug-25 03:25 AM	251346705	WL1320	MONTHLY - PM VISUAL CHECK AND BASIC PDM FOR CONTAMINATED	NPPSA,NPPS
16-Aug-25 03:25 AM	251346706	WL1320	MONTHLY - PM VISUAL CHECK AND BASIC PDM FOR TREATED CONDE	NPPSA,NPPS
16-Aug-25 03:26 AM	251346707	WL1320	MONTHLY - PM VISUAL CHECK AND BASIC PDM FOR WARM WATER DI	NPPSA,NPPS
16-Aug-25 03:27 AM	251346708	WL1320	WEEKLY - PM FOR DE-CENTER CENTRIFUGE (A)	NPPSA,NPPS
16-Aug-25 03:27 AM	251346709	MS0104	2 WEEKS - PM FOR RODDING MASTER # 1 (A)	NPPSA,NPPS
16-Aug-25 03:27 AM	251346710	MS0104	2 WEEKS - PM FOR RODDING MASTER # 2 (A)	NPPSA,NPPS
16-Aug-25 03:28 AM	251346711	MS0104	2 WEEKS - PM FOR HMI RODDING MASTER (A)	NPPSA,NPPS
16-Aug-25 03:28 AM	251346712	MS0104	2 WEEKS - PM FOR START UP BURNER (A)	NPPSA,NPPS
16-Aug-25 03:28 AM	251346713	MS0104	2 WEEKS - PM FOR AIR DRYING (A)	NPPSA,NPPS
16-Aug-25 03:29 AM	251346714	MS0104	2 WEEKS - PM FOR HMI DEMIN (A)	NPPSA,NPPS
16-Aug-25 03:29 AM	251346715	MS0104	2 WEEKS - PM FOR PLC DEMIN (A)	NPPSA,NPPS
16-Aug-25 03:29 AM	251346716	MS0104	2 WEEKS - PM FOR HMI POLISHING PLANT (A)	NPPSA,NPPS
16-Aug-25 03:29 AM	251346717	MS0104	2 WEEKS - PM FOR DEMIN PLANT (A)	NPPSA,NPPS
16-Aug-25 03:30 AM	251346718	WL1320	MONTHLY - PM FOR HYDROLIC OIL PUMP FOR ID FAN #2 (E)	NPPSA,NPPS
16-Aug-25 03:30 AM	251346719	WL1320	MONTHLY - PM FOR MAIN INCOMING 690V. FOR ASH LEACHING PLAN	NPPSA,NPPS
16-Aug-25 03:30 AM	251346720	WL1320	WEEKLY - PM REFILL & RECHECK LUBRICATION OIL AND GRASE AREA	NPPSA,NPPS
16-Aug-25 03:31 AM	251346721	WL1320	WEEKLY - PM REFILL & RECHECK LUBRICATION OIL AND GRASE AREA	NPPSA,NPPS
16-Aug-25 03:31 AM	251346724	WL1320	PH. WEEKLY PROTECT FIRE 321C037	NPPSA,NPPS
16-Aug-25 03:32 AM	251346725	WL1320	PH. WEEKLY PROTECT FIRE 321C030	NPPSA,NPPS

20-Sep-25 03:36 AM 251409295 WLS214 YEARDLY (SD) - PM FOR MOTOR FD FAN PRIMARY (E) NPPSA,NPPS PP6
20-Sep-25 03:36 AM 251409296 WLS214 YEARDLY (SD) - PM FOR MOTOR FD FAN SECONDARY (E) NPPSA,NPPS PP6
20-Sep-25 03:37 AM 251409297 WLS214 YEARDLY (SD) - PM FOR MOTOR FD FAN TERTIARY (E) NPPSA,NPPS PP6
20-Sep-25 03:37 AM 251409298 WLS214 YEARDLY (SD) - PM FOR MOTOR ID FAN # 1 (E) NPPSA,NPPS PP6
20-Sep-25 03:37 AM 251409299 WLS214 YEARDLY (SD) - PM FOR MOTOR ID FAN # 2 (E) NPPSA,NPPS PP6
20-Sep-25 03:37 AM 251409300 WLS214 YEARDLY (SD) - PM FOR MOTOR ASH COLLECTING CONVEYOR (E) NPPSA,NPPS PP6
20-Sep-25 03:38 AM 251409301 WLS214 YEARDLY (SD) - PM FOR MOTOR PRECIPITATOR TRANSFER CONVEYOR NPPSA,NPPS PP6
20-Sep-25 03:38 AM 251409302 WLS214 YEARDLY (SD) - PM FOR MOTOR PRECIPITATOR TRANSFER CONVEYOR NPPSA,NPPS PP6
20-Sep-25 03:38 AM 251409303 WLS214 YEARDLY (SD) - PM FOR MOTOR DRAG SCRAPER, ESP # 1 (E) NPPSA,NPPS PP6
20-Sep-25 03:38 AM 251409304 WLS214 YEARDLY (SD) - PM FOR MOTOR DRAG SCRAPER, ESP # 2 (E) NPPSA,NPPS PP6
20-Sep-25 03:39 AM 251409305 WLS214 YEARDLY (SD) - PM FOR MOTOR COLLECTING CONVEYOR, ESP # 1 (E) NPPSA,NPPS PP6
20-Sep-25 03:39 AM 251409306 WLS214 YEARDLY (SD) - PM FOR MOTOR COLLECTING CONVEYOR 2, ESP # 2 (E) NPPSA,NPPS PP6
20-Sep-25 03:39 AM 251409307 WLS214 YEARDLY (SD) - PM FOR MOTOR ROTARY FEEDER, ESP # 1 (E) NPPSA,NPPS PP6
20-Sep-25 03:39 AM 251409308 WLS214 YEARDLY (SD) - PM FOR MOTOR ROTARY FEEDER, ESP # 2 (E) NPPSA,NPPS PP6
20-Sep-25 03:40 AM 251409309 WLS214 YEARDLY (SD) - PM FOR MOTOR PRECIP DRAG SCRAPER#3 (461C017) (E) NPPSA,NPPS PP6
20-Sep-25 03:40 AM 251409310 WLS214 YEARDLY (SD) - PM FOR MOTOR PRECIP COLCT CONVR#3 (461C018) (I) NPPSA,NPPS PP6
20-Sep-25 03:40 AM 251409311 WLS214 YEARDLY (SD) - PM FOR MOTOR PRECIP ROTARY FEEDR#3 (461C019) (E) NPPSA,NPPS PP6
20-Sep-25 03:41 AM 251409312 WLS214 YEARDLY (SD) - PM FOR MOTOR ASH REJECT CONVEYOR FROM ESP (E) NPPSA,NPPS PP6
20-Sep-25 03:41 AM 251409313 WLS214 YEARDLY (SD) - PM FOR MOTOR PRECIPITATOR TRANSFER CONVEYOR NPPSA,NPPS PP6
20-Sep-25 03:41 AM 251409314 WLS214 YEARDLY (SD) - PM FOR MOTOR PRECIPITATOR TRANSFER CONVEYOR NPPSA,NPPS PP6
20-Sep-25 03:41 AM 251409315 WLS214 YEARDLY (SD) - PM FOR MOTOR HEAVY LIQUOR SPRAY GUN PUMP # 1 NPPSA,NPPS PP6
20-Sep-25 03:41 AM 251409316 WLS214 YEARDLY (SD) - PM FOR MOTOR HEAVY LIQUOR SPRAY GUN SPP PUMP NPPSA,NPPS PP6
20-Sep-25 03:42 AM 251409317 WLS214 YEARDLY (SD) - PM FOR MOTOR WEAK LIQUOR TRANSFER PUMP (E) NPPSA,NPPS PP6
20-Sep-25 03:42 AM 251409318 WLS214 YEARDLY (SD) - PM FOR MOTOR SPOUT COOLING WATER PUMP # 1 (E) NPPSA,NPPS PP6
20-Sep-25 03:42 AM 251409319 WLS214 YEARDLY (SD) - PM FOR MOTOR SPOUT COOLING WATER PUMP # 2 (E) NPPSA,NPPS PP6
20-Sep-25 03:42 AM 251409320 WLS214 YEARDLY (SD) - PM FOR MOTOR ID FAN # 3 (E) NPPSA,NPPS PP6
20-Sep-25 03:42 AM 251409321 WLS214 YEARDLY (SD) - PM FOR ACB FEEDWATER PUMP # 2 (E) NPPSA,NPPS PP6
20-Sep-25 03:43 AM 251409322 WLS214 YEARDLY (SD) - PM FOR ACB FEEDWATER PUMP # 3 (E) NPPSA,NPPS PP6
20-Sep-25 03:44 AM 251409324 WLS214 YEARDLY (SD) - PM FOR ACB FEED WATER PUMP # 4 (E) NPPSA,NPPS PP6
20-Sep-25 03:45 AM 251409325 WLS214 YEARDLY (SD) - PM FOR ACB ID FAN # 1 (E) NPPSA,NPPS PP6
20-Sep-25 03:45 AM 251409326 WLS214 YEARDLY (SD) - PM FOR ACB ID FAN # 2 (E) NPPSA,NPPS PP6
20-Sep-25 03:46 AM 251409327 WLS214 YEARDLY (SD) - PM FOR ACB ID FAN # 3 (E) NPPSA,NPPS PP6
20-Sep-25 03:47 AM 251409329 WLS214 YEARDLY (SD) - PM FOR VSD MOTOR PRECIP ROTARY FEEDR#3 (461C01) NPPSA,NPPS PP6
20-Sep-25 03:47 AM 251409330 WLS215 YEARDLY (SD) - PM FOR RECOVERY BOILER TRANSFORMER TH111 (E) NPPSA,NPPS PP6
20-Sep-25 03:47 AM 251409331 WLS215 YEARDLY (SD) - PM FOR EVAPORATION TRANSFORMER TH401 (E) NPPSA,NPPS PP6
20-Sep-25 03:47 AM 251409332 WLS215 Replace RECOVERY BOILER TRANSFORMER TE21 (E) NPPSA,NPPS PP6
20-Sep-25 03:48 AM 251409333 WL1320 WEEKLY - PM VISUAL CHECK AND BASIC PDM FOR FEEDWATER PUMP NPPSA,NPPS PP6
20-Sep-25 03:49 AM 251409335 WL1320 WEEKLY - PM VISUAL CHECK AND BASIC PDM FOR FEEDWATER PUMP NPPSA,NPPS PP6
20-Sep-25 03:51 AM 251409336 WL1320 WEEKLY - PM VISUAL CHECK AND BASIC PDM FOR FEED WATER PUMP NPPSA,NPPS PP6
20-Sep-25 03:52 AM 251409337 WL1320 WEEKLY - PM VISUAL CHECK AND BASIC PDM FOR HEAVY LIQUOR SR NPPSA,NPPS PP6
20-Sep-25 03:52 AM 251409339 WL1320 WEEKLY - PM VISUAL CHECK AND BASIC PDM FOR HEAVY LIQUOR SR NPPSA,NPPS PP6
20-Sep-25 03:53 AM 251409340 WL1320 MONTHLY - PM VISUAL CHECK AND BASIC PDM FOR RECIRCULATION F NPPSA,NPPS PP6
20-Sep-25 03:54 AM 251409341 WL1320 MONTHLY - PM VISUAL CHECK AND BASIC PDM FOR WEAK LIQUOR TI NPPSA,NPPS PP6
20-Sep-25 03:55 AM 251409342 WL1320 MONTHLY - PM VISUAL CHECK AND BASIC PDM FOR RECIRCULATION NPPSA,NPPS PP6
20-Sep-25 03:55 AM 251409343 WL1320 MONTHLY - PM VISUAL CHECK AND BASIC PDM FOR RECIRCULATION NPPSA,NPPS PP6
20-Sep-25 03:56 AM 251409344 WL1320 MONTHLY - PM VISUAL CHECK AND BASIC PDM FOR RECIRCULATION NPPSA,NPPS PP6
20-Sep-25 03:56 AM 251409345 WL1320 MONTHLY - PM VISUAL CHECK AND BASIC PDM FOR RECIRCULATION NPPSA,NPPS PP6
20-Sep-25 03:57 AM 251409346 WL1320 MONTHLY - PM VISUAL CHECK AND BASIC PDM FOR RECIRCULATION NPPSA,NPPS PP6
20-Sep-25 03:58 AM 251409347 WL1320 WEEKLY - PM VISUAL CHECK AND BASIC PDM FOR COOLING WATER FNPPSA,NPPS PP6
20-Sep-25 03:58 AM 251409348 WL1320 WEEKLY - PM VISUAL CHECK AND BASIC PDM FOR COOLING WATER FNPPSA,NPPS PP6
20-Sep-25 03:59 AM 251409349 WL1320 WEEKLY - PM VISUAL CHECK AND BASIC PDM FOR COOLING WATER FNPPSA,NPPS PP6
20-Sep-25 04:00 AM 251409350 WL1320 WEEKLY - PM VISUAL CHECK AND BASIC PDM FOR COOLING WATER FNPPSA,NPPS PP6
20-Sep-25 04:00 AM 251409352 WL1320 MONTHLY - PM VISUAL CHECK AND BASIC PDM FOR SECONDARY CON NPPSA,NPPS PP6
20-Sep-25 04:01 AM 251409355 WL1320 MONTHLY - PM VISUAL CHECK AND BASIC PDM FOR SLUMP PUMP (PO) NPPSA,NPPS PP6
20-Sep-25 04:02 AM 251409356 WL1320 MONTHLY - PM VISUAL CHECK AND BASIC PDM FOR WEAK LIQUOR TI NPPSA,NPPS PP6
20-Sep-25 04:03 AM 251409358 WL1320 MONTHLY - PM VISUAL CHECK AND BASIC PDM FOR HBL. CIRCULATEUR NPPSA,NPPS PP6
20-Sep-25 04:03 AM 251409359 WL1320 MONTHLY - PM VISUAL CHECK AND BASIC PDM FOR HBL. TRANSFER I NPPSA,NPPS PP6
20-Sep-25 04:04 AM 251409361 WL1320 MONTHLY - PM VISUAL CHECK AND BASIC PDM FOR STRONG LIQUOR NPPSA,NPPS PP6
20-Sep-25 04:05 AM 251409363 WL1320 MONTHLY - PM VISUAL CHECK AND BASIC PDM FOR CONDENSATE PU NPPSA,NPPS PP6
20-Sep-25 04:05 AM 251409364 WL1320 MONTHLY - PM VISUAL CHECK AND BASIC PDM FOR SOOTBLOWER # NPPSA,NPPS PP6
20-Sep-25 04:06 AM 251409365 WL1320 MONTHLY - PM VISUAL CHECK AND BASIC PDM FOR SOOTBLOWER # NPPSA,NPPS PP6
20-Sep-25 04:06 AM 251409367 WL1320 MONTHLY - PM VISUAL CHECK AND BASIC PDM FOR SOOTBLOWER # NPPSA,NPPS PP6
20-Sep-25 04:06 AM 251409369 WL1320 MONTHLY - PM VISUAL CHECK AND BASIC PDM FOR SOOTBLOWER # NPPSA,NPPS PP6
20-Sep-25 04:08 AM 251409370 WL1320 MONTHLY - PM VISUAL CHECK AND BASIC PDM FOR SOOTBLOWER # NPPSA,NPPS PP6
20-Sep-25 04:08 AM 251409371 WL1320 MONTHLY - PM VISUAL CHECK AND BASIC PDM FOR SOOTBLOWER # NPPSA,NPPS PP6
20-Sep-25 04:09 AM 251409373 WL1320 MONTHLY - PM VISUAL CHECK AND BASIC PDM FOR SOOTBLOWER # NPPSA,NPPS PP6
20-Sep-25 04:09 AM 251409375 WL1320 MONTHLY - PM VISUAL CHECK AND BASIC PDM FOR SOOTBLOWER # NPPSA,NPPS PP6
20-Sep-25 04:10 AM 251409376 WL1320 MONTHLY - PM VISUAL CHECK AND BASIC PDM FOR SOOTBLOWER # NPPSA,NPPS PP6

20-Sep-25 04:11 AM 251409377 WL1320 MONTHLY - PM VISUAL CHECK AND BASIC PDM FOR SOOTBLOWER # NPPSA,NPPS PP6
20-Sep-25 04:11 AM 251409378 WL1320 MONTHLY - PM VISUAL CHECK AND BASIC PDM FOR SOOTBLOWER # NPPSA,NPPS PP6
20-Sep-25 04:12 AM 251409381 WL1320 MONTHLY - PM VISUAL CHECK AND BASIC PDM FOR SOOT BLOWER # NPPSA,NPPS PP6
20-Sep-25 04:12 AM 251409383 WL1320 MONTHLY - PM VISUAL CHECK AND BASIC PDM FOR SOOT BLOWER # NPPSA,NPPS PP6
20-Sep-25 04:13 AM 251409384 WL1320 MONTHLY - PM VISUAL CHECK AND BASIC PDM FOR SOOT BLOWER # NPPSA,NPPS PP6
20-Sep-25 04:14 AM 251409385 WL1320 MONTHLY - PM VISUAL CHECK AND BASIC PDM FOR SOOT BLOWER # NPPSA,NPPS PP6
20-Sep-25 04:14 AM 251409387 WL1320 MONTHLY - PM VISUAL CHECK AND BASIC PDM FOR SOOT BLOWER # NPPSA,NPPS PP6
20-Sep-25 04:15 AM 251409390 WL1320 WEEKLY - PM FOR DECANTER CENTRIFUGE (A) NPPSA,NPPS PP6
20-Sep-25 04:15 AM 251409391 WL1320 MONTHLY - PM FOR VSD SCRUBBER FAN (E) NPPSA,NPPS PP6
20-Sep-25 04:15 AM 251409392 WL1320 MONTHLY - PM FOR INCOMING 690VAC. FOR EVAPORATION PLANT 6 NPPSA,NPPS PP6
20-Sep-25 04:15 AM 251409394 WL1320 MONTHLY - PM FOR HEAVY LIQUOR SPRAY GUN PUMP # 1 A (E) NPPSA,NPPS PP6
20-Sep-25 04:16 AM 251409395 WL1320 MONTHLY - PM FOR HEAVY LIQUOR SPRAY GUN SPP PUMP # 1 B (E) NPPSA,NPPS PP6
20-Sep-25 04:16 AM 251409396 WLS216 YEARDLY (SD) - PM FOR BL SOLIDS A REFRACTOMETER TRANSMITTER NPPSA,NPPS PP6
20-Sep-25 04:16 AM 251409397 WLS216 YEARDLY (SD) - PM FOR BL SOLIDS B REFRACTOMETER TRANSMITTER NPPSA,NPPS PP6
20-Sep-25 04:16 AM 251409398 WLS216 YEARDLY (SD) - PM FOR VAPOUR RCYL ECFT # 1A (A) NPPSA,NPPS PP6
20-Sep-25 04:16 AM 251409399 WLS216 YEARDLY (SD) - PM FOR MAIN VAPOUR ECFT # 1A (A) NPPSA,NPPS PP6
20-Sep-25 04:16 AM 251409401 WLS216 YEARDLY (SD) - PM FOR VAPOUR RCYL ECFT # 1B (A) NPPSA,NPPS PP6
20-Sep-25 04:16 AM 251409402 WLS216 YEARDLY (SD) - PM FOR MAIN VAPOUR ECFT # 1B (A) NPPSA,NPPS PP6
20-Sep-25 04:16 AM 251409403 WLS216 YEARDLY (SD) - PM FOR VAPOUR RCYL ECFT # 1C (A) NPPSA,NPPS PP6
20-Sep-25 04:16 AM 251409404 WLS216 YEARDLY (SD) - PM FOR MAIN VAPOUR ECFT # 1C (A) NPPSA,NPPS PP6
20-Sep-25 04:17 AM 251409405 WLS216 YEARDLY (SD) - PM FOR VAPOUR REC VLV ECFT # 1CVAPOUR REC VLV NPPSA,NPPS PP6
20-Sep-25 04:17 AM 251409406 WLS216 YEARDLY (SD) - PM FOR VAPOUR REC VLV ECFT # 1D (A) NPPSA,NPPS PP6
20-Sep-25 04:17 AM 251409407 WLS216 YEARDLY (SD) - PM FOR VAPR REC VLV ECFT IE SHUT OFF VALVE NPPSA,NPPS PP6
20-Sep-25 04:17 AM 251409408 WLS216 YEARDLY (SD) - PM FOR FEEDWATER BLOCK VALVE SHUT OFF VALVE NPPSA,NPPS PP6
20-Sep-25 04:17 AM 251409410 WLS216 YEARDLY (SD) - PM FOR FEEDWATER BY PASS VALVE (A) NPPSA,NPPS PP6
20-Sep-25 04:17 AM 251409411 WLS216 YEARDLY (SD) - PM FOR RAPID DRAIN GEBANK SHUT OFF VLV (A) NPPSA,NPPS PP6
20-Sep-25 04:17 AM 251409412 WLS216 YEARDLY (SD) - PM FOR RAPID DRAIN DOWNCOMER SHUT OFF VLV (A) NPPSA,NPPS PP6
20-Sep-25 04:18 AM 251409413 WLS216 YEARDLY (SD) - PM FOR DISC. COND. BLOWDOWN CONTROL VALVE (A) NPPSA,NPPS PP6
20-Sep-25 04:18 AM 251409414 WLS216 YEARDLY (SD) - PM FOR STEAM VLV BYPASS (A) NPPSA,NPPS PP6
20-Sep-25 04:18 AM 251409416 WLS216 YEARDLY (SD) - PM FOR COND. TO SEC SH. ATENP SHUT OFF VALVE (A) NPPSA,NPPS PP6
20-Sep-25 04:18 AM 251409417 WLS216 YEARDLY (SD) - PM FOR STARTUP BLOCK VLV # 1 ON-OFF VALVE (A) NPPSA,NPPS PP6
20-Sep-25 04:18 AM 251409418 WLS216 YEARDLY (SD) - PM FOR MAIN STEAM VALVE CONTROL DRIVE (A) NPPSA,NPPS PP6
20-Sep-25 04:18 AM 251409419 WLS216 YEARDLY (SD) - PM FOR SOOT BLOWER STEAM HDR SHUT OFF VLV (A) NPPSA,NPPS PP6
20-Sep-25 04:19 AM 251409420 WLS216 YEARDLY (SD) - PM FOR SHUT-OFF VALVE, PUMP BUTTERFLY ON-OFF NPPSA,NPPS PP6
20-Sep-25 04:19 AM 251409421 WLS216 YEARDLY (SD) - PM FOR SHUT-OFF VALVE, PUMP BUTTERFLY ON-OFF NPPSA,NPPS PP6
20-Sep-25 04:19 AM 251409422 WLS216 YEARDLY (SD) - PM FOR SHUT-OFF VALVE, PUMP BUTTERFLY ON-OFF NPPSA,NPPS PP6
20-Sep-25 04:19 AM 251409423 WLS216 YEARDLY (SD) - PM FOR SHUT-OFF VALVE, PUMP BUTTERFLY ON-OFF NPPSA,NPPS PP6
20-Sep-25 04:19 AM 251409424 WLS216 YEARDLY (SD) - PM FOR STEAM TO STRIP CONTROL VALVE (A) NPPSA,NPPS PP6
20-Sep-25 04:19 AM 251409425 WLS216 YEARDLY (SD) - PM FOR ECFT # 1A COND RECVR. CONTROL VALVE (A) NPPSA,NPPS PP6
20-Sep-25 04:19 AM 251409426 WLS216 YEARDLY (SD) - PM FOR ECFT # 1B COND RECVR. CONTROL VALVE (A) NPPSA,NPPS PP6
20-Sep-25 04:19 AM 251409427 WLS216 YEARDLY (SD) - PM FOR ECFT # 1C COND RECVR. CONTROL VALVE (A) NPPSA,NPPS PP6
20-Sep-25 04:19 AM 251409428 WLS216 YEARDLY (SD) - PM FOR ECFT # 1D COND RECVR. CONTROL VALVE (A) NPPSA,NPPS PP6
20-Sep-25 04:19 AM 251409429 WLS216 YEARDLY (SD) - PM FOR LP STN TO ECFT # 1A 1B CONTROL VALVE (A) NPPSA,NPPS PP6
20-Sep-25 04:20 AM 251409430 WLS216 YEARDLY (SD) - PM FOR LP - STN TO ECFT # 1C 1D CONTROL VALVE (A) NPPSA,NPPS PP6
20-Sep-25 04:20 AM 251409431 WLS216 YEARDLY (SD) - PM FOR CONTINUOUS BLOWDOWN CONTROL VALVE (A) NPPSA,NPPS PP6
20-Sep-25 04:20 AM 251409432 WLS216 YEARDLY (SD) - PM FOR MP COND RECEIVER CONTROL VALVE (A) NPPSA,NPPS PP6
20-Sep-25 04:20 AM 251409433 WLS216 YEARDLY (SD) - PM FOR LP COND RECEIVER CONTROL VALVE (A) NPPSA,NPPS PP6
20-Sep-25 04:20 AM 251409434 WLS216 YEARDLY (SD) - PM FOR STEAM TO START UP BURNER SELF CTRL VLV NPPSA,NPPS PP6
20-Sep-25 04:20 AM 251409435 WLS216 YEARDLY (SD) - PM FOR IGV GAS PRESSURE SELF CTRL VLV (A) NPPSA,NPPS PP6
20-Sep-25 04:21 AM 251409436 WLS216 YEARDLY (SD) - PM FOR FUEL OIL START UP BURNERS PRESS CTRL VLV NPPSA,NPPS PP6
20-Sep-25 04:21 AM 251409437 WLS216 YEARDLY (SD) - PM FOR BL DIRECT HEATER CONTROL VALVE (A) NPPSA,NPPS PP6
20-Sep-25 04:21 AM 251409438 WLS216 YEARDLY (SD) - PM FOR FEED WATER CONTROL VALVE (A) NPPSA,NPPS PP6
20-Sep-25 04:21 AM 251409439 WLS216 YEARDLY (SD) - PM FOR SOOTBLOWER STEAM INLET CONTROL VALVE (A) NPPSA,NPPS PP6
20-Sep-25 04:21 AM 251409440 WLS216 YEARDLY (SD) - PM FOR PRM SPHRTH ATENP CONTROL VALVE (A) NPPSA,NPPS PP6
20-Sep-25 04:21 AM 251409441 WLS216 YEARDLY (SD) - PM FOR SEC SPHRTH ATENP CONTROL VALVE (A) NPPSA,NPPS PP6
20-Sep-25 04:21 AM 251409442 WLS216 YEARDLY (SD) - PM FOR SOOTBL. COND DRN LEFT SHUT-OFF VALVE (A) NPPSA,NPPS PP6
20-Sep-25 04:21 AM 251409443 WLS216 YEARDLY (SD) - PM FOR SOOTBL. COND DRN RIGHT SHUT-OFF VALVE (A) NPPSA,NPPS PP6
20-Sep-25 04:21 AM 251409444 WLS216 YEARDLY (SD) - PM FOR ECFT # 1B WASH VLV ON - OFF VALVE (A) NPPSA,NPPS PP6
20-Sep-25 04:22 AM 251409445 WLS216 YEARDLY (SD) - PM FOR SRL TO EVAP-TNK FARM CONTROL VALVE (A) NPPSA,NPPS PP6
20-Sep-25 04:22 AM 251409446 WLS216 YEARDLY (SD) - PM FOR NaOH VALVE FROM CHEMICAL CONTROL VALV NPPSA,NPPS PP6
20-Sep-25 04:22 AM 251409447 WLS216 YEARDLY (SD) - PM FOR LV. SRL FLASH TANK CONTROL VALVE (A) NPPSA,NPPS PP6
20-Sep-25 04:22 AM 251409448 WLS216 YEARDLY (SD) - PM FOR LV. SRL FLASH TANK CONTROL VALVE (A) NPPSA,NPPS PP6
20-Sep-25 04:22 AM 251409449 WLS216 YEARDLY (SD) - PM FOR BIAS STN LV-302C (A) NPPSA,NPPS PP6
20-Sep-25 04:22 AM 251409450 WLS216 YEARDLY (SD) - PM FOR SECONDARY COND STRG TK LEVEL CONTROL V NPPSA,NPPS PP6
20-Sep-25 04:23 AM 251409451 WLS216 YEARDLY (SD) - PM FOR HBL FLASH TANK CONTROL VALVE (A) NPPSA,NPPS PP6
20-Sep-25 04:23 AM 251409452 WLS216 YEARDLY (SD) - PM FOR CNTMD CND TO STRPRR CONTROL VALVE (A) NPPSA,NPPS PP6
20-Sep-25 04:23 AM 251409453 WLS216 YEARDLY (SD) - PM FOR NCG STRPRR CHNDRS OUT CONTROL VALVE (A) NPPSA,NPPS PP6
20-Sep-25 04:23 AM 251409454 WLS216 YEARDLY (SD) - PM FOR NCG STRPRR CHNDRS OUT CONTROL VALVE (A) NPPSA,NPPS PP6

04-Oct-25 02:33 AM	251435461	WL1320	WEEKLY - PM VISUAL CHECK AND BASIC PDM FOR FEEDWATER PUMP NPPSA_NPPS	PP6	
04-Oct-25 02:34 AM	251435467	WL1320	WEEKLY - PM VISUAL CHECK AND BASIC PDM FOR FEED WATER PUM NPPSA_NPPS	PP6	
04-Oct-25 02:35 AM	251435475	WL1320	WEEKLY - PM VISUAL CHECK AND BASIC PDM FOR HEAVY LIQUOR SR NPPSA_NPPS	PP6	
04-Oct-25 02:36 AM	251435480	WL1320	WEEKLY - PM VISUAL CHECK AND BASIC PDM FOR HEAVY LIQUOR SR NPPSA_NPPS	PP6	
04-Oct-25 02:37 AM	251435482	WL1320	WEEKLY - PM VISUAL CHECK AND BASIC PDM FOR COOLING WATER F NPPSA_NPPS	PP6	
04-Oct-25 02:38 AM	251435487	WL1320	WEEKLY - PM VISUAL CHECK AND BASIC PDM FOR COOLING WATER F NPPSA_NPPS	PP6	
04-Oct-25 02:38 AM	251435488	WL1320	WEEKLY - PM VISUAL CHECK AND BASIC PDM FOR COOLING WATER F NPPSA_NPPS	PP6	
04-Oct-25 02:39 AM	251435494	WL1320	WEEKLY - PM VISUAL CHECK AND BASIC PDM FOR COOLING WATER F NPPSA_NPPS	PP6	
04-Oct-25 02:40 AM	251435498	WL1320	WEEKLY - PM FOR DECANter CENTRIFUGE (A)	NPPSA_NPPS	PP6
04-Oct-25 02:40 AM	251435501	WL1320	WEEKLY - PM REFILL & RECHECK LUBRICATION OIL AND GRASE AREA NPPSA_NPPS	PP5	
04-Oct-25 02:40 AM	251435502	WL1320	WEEKLY - INSPECTION CENTRIFUGAL PUMP (DYNAMIC)	NPPSA_NPPS	PP6
04-Oct-25 02:40 AM	251435504	WL1320	27JPM14 COOLING WATER PUMP NO.4	NPPSA_NPPS	PP6
04-Oct-25 02:41 AM	251435506	WL1320	27JPM14 COOLING WATER PUMP NO.5	NPPSA_NPPS	PP6
04-Oct-25 02:41 AM	251435507	WL1320	2 WEEKS - PM REFILL & RECHECK LUBRICATION OIL AND GRASE ARE NPPSA_NPPS	PP5	
04-Oct-25 02:42 AM	251435508	WL1320	2 WEEKS - PM REFILL & RECHECK LUBRICATION OIL AND GRASE ARE NPPSA_NPPS	PP5	
04-Oct-25 02:42 AM	251435509	WL1320	2 WEEKS - PM PM REFILL & RECHECK LUBRICATION OIL AND GRASE (NPPSA_NPPS	PP5	
04-Oct-25 02:42 AM	251435510	WL1320	WEEKLY - PM REFILL & RECHECK LUBRICATION OIL AND GRASE AREA NPPSA_NPPS	PP5	
04-Oct-25 02:45 AM	251435519	WL1320	PM WEEKLY PROTECT FIRE 321C037	NPPSA_NPPS	PP5
04-Oct-25 02:45 AM	251435520	WL1320	2Week Preventive Maintenance for motor 321C037	NPPSA_NPPS	PP5
04-Oct-25 02:45 AM	251435521	WL1320	PM WEEKLY PROTECT FIRE 321C030	NPPSA_NPPS	PP5
04-Oct-25 02:46 AM	251435522	WL1320	PM WEEKLY PROTECT FIRE 321C029	NPPSA_NPPS	PP5
04-Oct-25 02:46 AM	251435523	WL1320	PM WEEKLY PROTECT FIRE 321C031	NPPSA_NPPS	PP5
04-Oct-25 02:46 AM	251435524	MS0103	YEARLY (SD) - PM FOR OXYGEN ANALYZER ECO LEFT SIDE_PP6 (A)	NPPSA_NPPS	PP6
04-Oct-25 02:46 AM	251435525	MS0103	YEARLY (SD) - PM FOR OXYGEN ANALYZER ECO RIGHT SIDE_PP6 (A)	NPPSA_NPPS	PP6
04-Oct-25 02:47 AM	251435527	MS0104	WEEKLY - INSPECTION FOR DCS CONTROLLER PCU 35	NPPSA_NPPS	PP6
04-Oct-25 02:47 AM	251435528	MS0104	WEEKLY - INSPECTION FOR DCS CONTROLLER PCU 30	NPPSA_NPPS	PP6
04-Oct-25 02:47 AM	251435529	MS0104	WEEKLY - INSPECTION FOR DCS CONTROLLER PCU 22	NPPSA_NPPS	PP6
04-Oct-25 02:48 AM	251435530	MS0104	WEEKLY - INSPECTION FOR DCS CONTROLLER PCU 21	NPPSA_NPPS	PP6
04-Oct-25 02:48 AM	251435531	MS0104	WEEKLY - INSPECTION FOR DCS CONTROLLER PCU 20	NPPSA_NPPS	PP6
04-Oct-25 02:48 AM	251435532	MS0104	WEEKLY - INSPECTION FOR DCS CONTROLLER PCU 23	NPPSA_NPPS	PP6
04-Oct-25 02:48 AM	251435533	MS0104	WEEKLY - INSPECTION FOR SERVER AND CLIENT PPS PP6	NPPSA_NPPS	PP6
04-Oct-25 02:49 AM	251435534	MS0104	WEEKLY - INSPECTION FOR SERVER AND CLIENT PPS PP6	NPPSA_NPPS	PP6
04-Oct-25 02:49 AM	251435536	MS0104	WEEKLY - INSPECTION FOR SERVER AND CLIENT PPS PP6	NPPSA_NPPS	PP6
04-Oct-25 02:49 AM	251435537	MS0104	WEEKLY - INSPECTION FOR SERVER AND CLIENT PPS PP6	NPPSA_NPPS	PP6
04-Oct-25 02:49 AM	251435538	MS0104	WEEKLY - INSPECTION FOR SERVER AND CLIENT PPS PP6	NPPSA_NPPS	PP6
04-Oct-25 02:50 AM	251435539	MS0104	WEEKLY - INSPECTION FOR SERVER AND CLIENT PPS PP6	NPPSA_NPPS	PP6
04-Oct-25 02:50 AM	251435541	MS0104	WEEKLY - INSPECTION FOR SERVER AND CLIENT PPS PP6	NPPSA_NPPS	PP6
04-Oct-25 02:50 AM	251435542	MS0104	WEEKLY - INSPECTION FOR SERVER AND CLIENT PPS PP6	NPPSA_NPPS	PP6
04-Oct-25 02:50 AM	251435543	WL1320	MONTHLY - PM FOR 600V MCC AH211 PPS (PO)	NPPSA_NPPS	PP5
04-Oct-25 02:51 AM	251435544	WL1320	MONTHLY - PM FOR 400V MCC AL293 PPS (PO)	NPPSA_NPPS	PP5
04-Oct-25 02:51 AM	251435545	WL1320	MONTHLY - PM FOR 400V MCC AL291 PPS (PO)	NPPSA_NPPS	PP5
04-Oct-25 02:51 AM	251435546	WLS118	YEARLY (SD) - PM FOR HBL TO FLASH TANK DENSITY TRANSMITTER	NPPSA_NPPS	PP6
11-Oct-25 02:01 AM	251447219	WL1320	2Week Preventive Maintenance for motor 261P002	NPPSA_NPPS	PP5
11-Oct-25 02:01 AM	251447221	MS0104	MONTHLY - PM FOR BATTERY FOR 321BRU01 DCS FUEL PPS AND PP11	NPPSA_NPPS	PP5
11-Oct-25 02:01 AM	251447222	MS0104	MONTHLY - PM FOR BATTERY FOR 321BRU02 DCS FUEL PPS AND PP11	NPPSA_NPPS	PP5
11-Oct-25 02:01 AM	251447224	MS0104	MONTHLY - PM FOR UPS A FOR DCS FUEL PPS AND PP10 (A)	NPPSA_NPPS	PP5
11-Oct-25 02:01 AM	251447225	MS0104	MONTHLY - PM FOR UPS B FOR DCS FUEL PPS AND PP10 (A)	NPPSA_NPPS	PP5
11-Oct-25 02:02 AM	251447227	WL1320	2 MONTHS - PM FOR HANDLING FOR PULP 1 (E)	NPPSA_NPPS	PP5
11-Oct-25 02:02 AM	251447228	WL1320	2 MONTHS - PM FOR OIL PUMPS (E)	NPPSA_NPPS	PP5
11-Oct-25 02:03 AM	251447233	WL1320	2 MONTHS - PM FOR MOTOR BELT CONVEYOR BCT (E)	NPPSA_NPPS	PP5
11-Oct-25 02:03 AM	251447235	WL1320	2 MONTHS - PM FOR SCRAPER DISC, SCRUBBER FOR CHP (E)	NPPSA_NPPS	PP5
11-Oct-25 02:04 AM	251447237	WL1320	2 MONTHS - PM FOR E. MAGNETIC CONVEYOR C037 (E)	NPPSA_NPPS	PP5
11-Oct-25 02:05 AM	251447239	WL1320	MONTHLY - PM FOR TURBO GEN # 1 TRANSFORMER TD1 (E)	NPPSA_NPPS	PP5
11-Oct-25 02:05 AM	251447243	WL1320	MONTHLY - PM FOR BATTERY FOR 291UPS01 UPS POWER MCC UPS0	NPPSA_NPPS	PP5
11-Oct-25 02:05 AM	251447245	WL1320	MONTHLY - PM FOR BATTERY FOR 291UPS02 UPS POWER MCC UPS0	NPPSA_NPPS	PP5
11-Oct-25 02:06 AM	251447246	WL1320	MONTHLY - PM FOR BATTERY FOR 291UPS03 UPS POWER MCC UPS0	NPPSA_NPPS	PP5
11-Oct-25 02:06 AM	251447248	WL1320	MONTHLY - PM FOR BATTERY FOR 291ULN1 CHARGER NO 1 TURBOSEI	NPPSA_NPPS	PP5
11-Oct-25 02:06 AM	251447249	WL1320	MONTHLY - PM FOR BATTERY FOR 291ULN2 CHARGER NO 2 TURBOSEI	NPPSA_NPPS	PP5
11-Oct-25 02:06 AM	251447251	WL1320	MONTHLY - PM FOR BATTERY FOR 292BT01 110VDC CHARGER SUBS	NPPSA_NPPS	PP5
11-Oct-25 02:06 AM	251447252	WL1320	MONTHLY - PM FOR BATTERY FOR 292BT01 48VDC CHARGER SUBS	NPPSA_NPPS	PP5
11-Oct-25 02:07 AM	251447254	WL1320	MONTHLY - PM FOR BATTERY FOR DIESEL GENERATOR PPS (E)	NPPSA_NPPS	PP5
11-Oct-25 02:07 AM	251447255	WL1320	MONTHLY - PM FOR 110VDC BATTERY CHARGER SUBSTATION 115 M	NPPSA_NPPS	PP5
11-Oct-25 02:07 AM	251447257	WL1320	MONTHLY - PM FOR 48VDC BATTERY CHARGER SUBSTATION 115 M	NPPSA_NPPS	PP5
11-Oct-25 02:07 AM	251447258	WL1320	MONTHLY - PM FOR DISTRIBUTOR CONVEYOR 10 M (PO)	NPPSA_NPPS	PP5
11-Oct-25 02:09 AM	251447262	WL1320	MONTHLY - PM FOR BELT CONV. BARK & RICE TO BOILER (PO)	NPPSA_NPPS	PP5
11-Oct-25 02:10 AM	251447266	WL1320	MONTHLY - PM FOR DRIVE 1 RICE HUSK POKKET (PO)	NPPSA_NPPS	PP5
11-Oct-25 02:12 AM	251447269	WL1320	MONTHLY - PM FOR DRIVE 2 RICE HUSK POKKET (PO)	NPPSA_NPPS	PP5
11-Oct-25 02:13 AM	251447271	WL1320	MONTHLY - PM FOR SCREW CONVEYOR BC4.3 (PO)	NPPSA_NPPS	PP5

11-Oct-25 02:14 AM	251447274	WL1320	4 MONTHS - PM ROUTE CLEAN AREA 291 (PO)	NPPSA_NPPS	PP5
11-Oct-25 02:15 AM	251447276	WL1320	4 MONTHS - PM ROUTE CLEAN AREA 291 (PO)	NPPSA_NPPS	PP5
11-Oct-25 02:15 AM	251447278	WL1320	4 MONTHS - PM ROUTE CLEAN AREA 291 (PO)	NPPSA_NPPS	PP5
11-Oct-25 02:16 AM	251447280	WL1320	4 MONTHS - PM ROUTE CLEAN AREA 291 (PO)	NPPSA_NPPS	PP5
11-Oct-25 02:17 AM	251447282	WL1320	4 MONTHS - PM ROUTE CLEAN AREA 291 (PO)	NPPSA_NPPS	PP5
11-Oct-25 02:17 AM	251447283	WL1320	2 WEEKS - PM FOR FLUIDIZING AIR FAN (PO)	NPPSA_NPPS	PP5
11-Oct-25 02:18 AM	251447286	WL1320	2 WEEKS - PM FOR SECONDARY AIR FAN (PO)	NPPSA_NPPS	PP5
11-Oct-25 02:20 AM	251447290	WL1320	2 WEEKS - PM FOR INDUCED DRAFT FAN (PO)	NPPSA_NPPS	PP5
11-Oct-25 02:21 AM	251447295	WL1320	2 WEEKS - PM FOR FUEL FEEDING FAN 1, LEFT WALL (PO)	NPPSA_NPPS	PP5
11-Oct-25 02:22 AM	251447299	WL1320	2 WEEKS - PM FOR FUEL FEEDING FAN 2, RIGHT WALL (PO)	NPPSA_NPPS	PP5
11-Oct-25 02:23 AM	251447305	WL1320	WEEKLY - PM REFILL & RECHECK LUBRICATION OIL AND GRASE BOL	NPPSA_NPPS	PP5
11-Oct-25 02:23 AM	251447307	WL1320	WEEKLY - PM REFILL & RECHECK LUBRICATION OIL AND GRASE BOL	NPPSA_NPPS	PP5
11-Oct-25 02:23 AM	251447309	WL1320	2 WEEKS - PM REFILL & RECHECK LUBRICATION OIL AND GRASE ARE	NPPSA_NPPS	PP5
11-Oct-25 02:24 AM	251447312	WL1320	2 WEEKS - PM REFILL & RECHECK LUBRICATION OIL AND GRASE SOO	NPPSA_NPPS	PP5
11-Oct-25 02:24 AM	251447315	WL1320	2 WEEKS - PM REFILL & RECHECK LUBRICATION OIL AND GRASE SOO	NPPSA_NPPS	PP5
11-Oct-25 02:24 AM	251447318	WL1320	WEEKLY - PM FOR BELT ELEVATOR H=22 M (PO)	NPPSA_NPPS	PP5
11-Oct-25 02:24 AM	251447320	WL1320	2 WEEKS - PM REFILL & RECHECK LUBRICATION OIL AND GRASE SOO	NPPSA_NPPS	PP5
11-Oct-25 02:25 AM	251447324	WL1320	Monthly inspection for lighting system area 462	NPPSA_NPPS	PP5
11-Oct-25 02:25 AM	251447326	WL1320	Weekly inspection for ER, CR, RR ROOM (ER210)	NPPSA_NPPS	PP5
11-Oct-25 02:25 AM	251447328	WL1320	2 Weekly Routine inspection for MCC. area 462	NPPSA_NPPS	PP5
11-Oct-25 02:25 AM	251447329	WL1320	2 Weekly inspection for lighting system ER211	NPPSA_NPPS	PP5
11-Oct-25 02:26 AM	251447331	WL1320	PM for circulation electric heater 261E106	NPPSA_NPPS	PP5
11-Oct-25 02:26 AM	251447332	WL1320	Preventive maintenance for 291E118	NPPSA_NPPS	PP5
11-Oct-25 02:26 AM	251447334	MS0103	Weekly check for Flue gases analyzer NOX	NPPSA_NPPS	PP5
11-Oct-25 02:26 AM	251447336	MS0103	Weekly check for Flue gases analyzer TRS	NPPSA_NPPS	PP5
11-Oct-25 02:26 AM	251447338	MS0103	Weekly check for Flue gases analyzer CO	NPPSA_NPPS	PP5
11-Oct-25 02:26 AM	251447339	MS0103	Weekly check for Flue gases analyzer O2	NPPSA_NPPS	PP5
11-Oct-25 02:27 AM	251447341	MS0103	Weekly check for Flue gases analyzer SO2	NPPSA_NPPS	PP5
11-Oct-25 02:27 AM	251447342	MS0103	Weekly check for Flue gases analyzer	NPPSA_NPPS	PP5
11-Oct-25 02:27 AM	251447344	MS0103	Weekly check for Flue gases analyzer	NPPSA_NPPS	PP5
11-Oct-25 02:27 AM	251447346	MS0103	Weekly check for Flue gases analyzer	NPPSA_NPPS	PP5
11-Oct-25 02:28 AM	251447347	WL1320	Monthly check Auma valve 462HV-250 (3)	NPPSA_NPPS	PP5
11-Oct-25 02:28 AM	251447349	WL1320	PM Monthly Inspection For 462E060,E061	NPPSA_NPPS	PP5
11-Oct-25 02:28 AM	251447350	WL1320	2-Monthly inspection for steam oil heater 261E104	NPPSA_NPPS	PP5
11-Oct-25 02:28 AM	251447352	WL1320	2-Monthly inspection for steam oil heater 261E105	NPPSA_NPPS	PP5
11-Oct-25 02:28 AM	251447353	WL1320	2 WEEKS - PM FOR MOTOR BELT CONVEYOR BARK & RICE TO BOILER	NPPSA_NPPS	PP5
11-Oct-25 02:29 AM	251447355	WL1320	MONTHLY - PM FOR CONDENSATE PUMP 1 TGF1 (PO)	NPPSA_NPPS	PP5
11-Oct-25 02:30 AM	251447359	WL1320	MONTHLY - PM FOR CONDENSATE PUMP 2 TGF1 (PO)	NPPSA_NPPS	PP5
11-Oct-25 02:31 AM	251447363	WL1320	WEEKLY - PM FOR HYDRAULIC UNIT FOR FUEL SILO 1 (PO)	NPPSA_NPPS	PP5
11-Oct-25 02:31 AM	251447365	WL1320	WEEKLY - PM FOR HYDRAULIC UNIT FOR FUEL SILO 2 (PO)	NPPSA_NPPS	PP5
11-Oct-25 02:32 AM	251447368	MS0104	2 WEEKS - PM FOR FLY ASH (A)	NPPSA_NPPS	PP5
11-Oct-25 02:32 AM	251447371	MS0104	2 WEEKS - PM FOR LOAD BURNER (A)	NPPSA_NPPS	PP5
11-Oct-25 02:33 AM	251447376	MS0104	2 WEEKS - PM FOR POWER FACTOR (A)	NPPSA_NPPS	PP5
11-Oct-25 02:33 AM	251447378	MS0104	2 WEEKS - PM FOR SYNCHRONOUS (A)	NPPSA_NPPS	PP5
11-Oct-25 02:33 AM	251447379	MS0104	2 WEEKS - PM FOR TURBINE CONTROL GOVERNOR CABINET TGF5 (1	NPPSA_NPPS	PP5
11-Oct-25 02:35 AM	251447387	MS0104	2 WEEKS - PM FOR TURBINE CONTROL GOVERNOR CABINET TGF6 (1	NPPSA_NPPS	PP5
11-Oct-25 02:36 AM	251447400	MS0104	2 WEEKS - PM FOR TURBINE CONTROL AUXILIARY CABINET TGF5 (1	NPPSA_NPPS	PP5
11-Oct-25 02:38 AM	251447409	MS0104	2 WEEKS - PM FOR TURBINE CONTROL AUXILIARY CABINET TGF5 (2	NPPSA_NPPS	PP5
11-Oct-25 02:40 AM	251447422	MS0104	WEEKLY - PM FOR TURBINE CONTROL SERVER CABINET TGF5 6 (1	NPPSA_NPPS	PP5
11-Oct-25 02:41 AM	251447424	WL1320	MONTHLY - PM FOR BELT CONVEYOR RICE H. FR.STORAGE (PO)	NPPSA_NPPS	PP5
11-Oct-25 02:42 AM	251447428	WLS118	WEEKLY - INSPECTION FOR BEDCAMERA WEEKLY	NPPSA_NPPS	PP6
11-Oct-25 02:42 AM	251447430	WLS118	461X1269 Recovery Boiler Bed Camera Right Side	NPPSA_NPPS	PP6
11-Oct-25 02:43 AM	251447431	WLS118	461X1270 Recovery Boiler Bed Camera Left Side	NPPSA_NPPS	PP6
11-Oct-25 02:43 AM	251447432	MS0104	MONTHLY - PM FOR BATTERY FOR 281BRU01 DCS BOILER PPS (A)	NPPSA_NPPS	PP6
11-Oct-25 02:43 AM	251447433	MS0104	MONTHLY - PM FOR BATTERY FOR 281BRU02 DCS BOILER PPS (A)	NPPSA_NPPS	PP6
11-Oct-25 02:43 AM	251447434	MS0104	MONTHLY - PM FOR BATTERY FOR 461BRU01 DCS BOILER PPS (A)	NPPSA_NPPS	PP6
11-Oct-25 02:43 AM	251447436	MS0104	MONTHLY - PM FOR BATTERY FOR 461BRU02 DCS BOILER PPS (A)	NPPSA_NPPS	PP6
11-Oct-25 02:44 AM	251447437	MS0104	MONTHLY - PM FOR UPS A FOR DCS BOILER PPS (A)	NPPSA_NPPS	PP6
11-Oct-25 02:44 AM	251447438	MS0104	MONTHLY - PM FOR UPS B FOR DCS BOILER PPS (A)	NPPSA_NPPS	PP6
11-Oct-25 02:44 AM	251447439	MS0104	MONTHLY - PM FOR UPS A FOR DCS BOILER PPS (A)	NPPSA_NPPS	PP6
11-Oct-25 02:44 AM	251447440	MS0104	MONTHLY - PM FOR UPS B FOR DCS BOILER PPS (A)	NPPSA_NPPS	PP6
11-Oct-25 02:44 AM	251447441	WL1320	MONTHLY - PM FOR COOLING OIL FOR ID FAN #2 (E)	NPPSA_NPPS	PP6
11-Oct-25 02:45 AM	251447445	WL1320	MONTHLY - PM FOR FD FAN PRIMARY (E)	NPPSA_NPPS	PP6
11-Oct-25 02:45 AM	251447447	WL1320	MONTHLY - PM FOR FD FAN SECONDARY (E)	NPPSA_NPPS	PP6
11-Oct-25 02:45 AM	251447448	WL1320	MONTHLY - PM FOR ID FAN # 1 (E)	NPPSA_NPPS	PP6
11-Oct-25 02:45 AM	251447449	WL1320	MONTHLY - PM FOR ID FAN # 2 (E)	NPPSA_NPPS	PP6
11-Oct-25 02:45 AM	251447450	WL1320	MONTHLY - PM FOR ID FAN # 3 (E)	NPPSA_NPPS	PP6

25-Oct-25 03:57 AM	251471913	WL1320	MONTHLY - PM VISUAL CHECK AND BASIC PDM FOR SOOTBLOWER # NPPSA_NPPS	PP6
25-Oct-25 03:58 AM	251471914	WL1320	MONTHLY - PM VISUAL CHECK AND BASIC PDM FOR SOOTBLOWER # NPPSA_NPPS	PP6
25-Oct-25 03:58 AM	251471915	WL1320	MONTHLY - PM VISUAL CHECK AND BASIC PDM FOR SOOTBLOWER # NPPSA_NPPS	PP6
25-Oct-25 03:59 AM	251471916	WL1320	MONTHLY - PM VISUAL CHECK AND BASIC PDM FOR SOOTBLOWER # NPPSA_NPPS	PP6
25-Oct-25 04:00 AM	251471917	WL1320	MONTHLY - PM VISUAL CHECK AND BASIC PDM FOR SOOTBLOWER # NPPSA_NPPS	PP6
25-Oct-25 04:00 AM	251471918	WL1320	MONTHLY - PM VISUAL CHECK AND BASIC PDM FOR SOOTBLOWER # NPPSA_NPPS	PP6
25-Oct-25 04:01 AM	251471919	WL1320	MONTHLY - PM VISUAL CHECK AND BASIC PDM FOR SOOTBLOWER # NPPSA_NPPS	PP6
25-Oct-25 04:02 AM	251471923	WL1320	MONTHLY - PM VISUAL CHECK AND BASIC PDM FOR SOOTBLOWER # NPPSA_NPPS	PP6
25-Oct-25 04:03 AM	251471925	WL1320	WEEKLY - PM FOR DECANTER CENTRIFUGE (A)	NPPSA_NPPS PP6
25-Oct-25 04:03 AM	251471926	MS0104	2 WEEKS - PM FOR RODDING MASTER # 1 (A)	NPPSA_NPPS PP6
25-Oct-25 04:03 AM	251471928	MS0104	2 WEEKS - PM FOR RODDING MASTER # 2 (A)	NPPSA_NPPS PP6
25-Oct-25 04:04 AM	251471929	MS0104	2 WEEKS - PM FOR HMI RODDING MASTER (A)	NPPSA_NPPS PP6
25-Oct-25 04:04 AM	251471930	MS0104	2 WEEKS - PM FOR START UP BURNER (A)	NPPSA_NPPS PP6
25-Oct-25 04:04 AM	251471931	MS0104	2 WEEKS - PM FOR AIR DRYING (A)	NPPSA_NPPS PP6
25-Oct-25 04:05 AM	251471933	MS0104	2 WEEKS - PM FOR HMI DEMIN (A)	NPPSA_NPPS PP6
25-Oct-25 04:05 AM	251471934	MS0104	2 WEEKS - PM FOR PLC CEMS NPP6 (A)	NPPSA_NPPS PP6
25-Oct-25 04:05 AM	251471936	MS0104	2 WEEKS - PM FOR HMI POLISHING PLANT (A)	NPPSA_NPPS PP6
25-Oct-25 04:05 AM	251471937	MS0104	2 WEEKS - PM FOR DEMIN PLANT (A)	NPPSA_NPPS PP6
25-Oct-25 04:06 AM	251471938	WL1320	MONTHLY - PM FOR RODDING MASTER CONTROL PANEL (E)	NPPSA_NPPS PP6
25-Oct-25 04:06 AM	251471940	WL1320	MONTHLY - PM FOR RODDING MASTER CONTROL PANEL (E)	NPPSA_NPPS PP6
25-Oct-25 04:06 AM	251471941	WL1320	MONTHLY - PM FOR CAPACITOR BANK FOR AH11 (E)	NPPSA_NPPS PP6
25-Oct-25 04:07 AM	251471942	WL1320	MONTHLY - PM FOR INCOMING 690VAC. FOR ESP#3 POWER PLANT 6 (E)	NPPSA_NPPS PP6
25-Oct-25 04:07 AM	251471943	WL1320	MONTHLY - PM FOR INCOMING 690VAC. FOR ESP#3 POWER PLANT 6 NPPSA_NPPS	PP6
25-Oct-25 04:07 AM	251471945	WL1320	MONTHLY - PM FOR INCOMING 400VAC. FOR ESP#3 POWER PLANT 6 NPPSA_NPPS	PP6
25-Oct-25 04:07 AM	251471946	WLS115	MONTHLY - PM FOR INCOMING 6.6 KV. FOR FEED WATER PUMP (E)	NPPSA_NPPS PP6
25-Oct-25 04:08 AM	251471947	WL1320	MONTHLY - PM FOR VSD HYDROLIC OIL PUMP FOR ID FAN #2 (E)	NPPSA_NPPS PP6
25-Oct-25 04:08 AM	251471948	WL1320	MONTHLY - PM FOR SOOTBLOWER # 1 LEFT (E)	NPPSA_NPPS PP6
25-Oct-25 04:08 AM	251471949	WL1320	MONTHLY - PM FOR SOOTBLOWER # 2 RIGHT (E)	NPPSA_NPPS PP6
25-Oct-25 04:08 AM	251471951	WL1320	MONTHLY - PM FOR VSD BLACK LIQUOR PUMP (E)	NPPSA_NPPS PP6
25-Oct-25 04:08 AM	251471952	WLS216	4 YEARS (SD) - PM FOR UPS A FOR DCS BOILER PPS (A)	NPPSA_NPPS PP6
25-Oct-25 04:09 AM	251471953	WLS216	4 YEARS (SD) - PM FOR UPS B FOR DCS BOILER PPS (A)	NPPSA_NPPS PP6
25-Oct-25 04:09 AM	251471954	WLS216	4 YEARS (SD) - PM FOR UPS A FOR DCS BOILER PPS (A)	NPPSA_NPPS PP6
25-Oct-25 04:09 AM	251471955	WLS216	4 YEARS (SD) - PM FOR UPS B FOR DCS BOILER PPS (A)	NPPSA_NPPS PP6
25-Oct-25 04:09 AM	251471956	WL1320	MONTHLY - INSPECTION TANK	NPPSA_NPPS PP6
25-Oct-25 04:09 AM	251471957	WL1320	281T101 CATION EXCHANGER 1	NPPSA_NPPS PP6
25-Oct-25 04:09 AM	251471958	WL1320	281T102 CATION EXCHANGER 2	NPPSA_NPPS PP6
25-Oct-25 04:09 AM	251471960	WL1320	281T103 CARBON DIOXIDE DEGASSER 1	NPPSA_NPPS PP6
25-Oct-25 04:09 AM	251471961	WL1320	281T104 ANION EXCHANGER1	NPPSA_NPPS PP6
25-Oct-25 04:09 AM	251471962	WL1320	281T105 ANION EXCHANGER 2	NPPSA_NPPS PP6
25-Oct-25 04:09 AM	251471963	WL1320	281T106 MIXED BED EXCHANGER 1	NPPSA_NPPS PP6
25-Oct-25 04:09 AM	251471964	WL1320	281T107 MIXED BED EXCHANGER 2	NPPSA_NPPS PP6
25-Oct-25 04:09 AM	251471965	WL1320	281T108 STORAGE TANK FOR DEMINERALISED WATER	NPPSA_NPPS PP6
25-Oct-25 04:09 AM	251471966	WL1320	281T109 STORAGE TANK FOR SULPHURIC ACID	NPPSA_NPPS PP6
25-Oct-25 04:09 AM	251471967	WL1320	281T110 STORAGE TANK FOR CAUSTIC SODA	NPPSA_NPPS PP6
25-Oct-25 04:10 AM	251471968	WL1320	281T111 COLLECTION TANK FOR PLANT EFFLUENTS	NPPSA_NPPS PP6
25-Oct-25 04:10 AM	251471969	WL1320	281T112 RESIN BACKWASH TANK	NPPSA_NPPS PP6
25-Oct-25 04:10 AM	251471970	WL1320	281T113 CARBON DIOXIDE DEGASSER 2	NPPSA_NPPS PP6
25-Oct-25 04:10 AM	251471971	WL1320	2 WEEKS - INSPECTION PUMP	NPPSA_NPPS PP6
25-Oct-25 04:10 AM	251471972	WL1320	281P121 DEGASSED WATER PUMP 1	NPPSA_NPPS PP6
25-Oct-25 04:11 AM	251471973	WL1320	281P122 DEGASSED WATER PUMP 2	NPPSA_NPPS PP6
25-Oct-25 04:11 AM	251471974	WL1320	281P123 RECIRCULATION PUMP	NPPSA_NPPS PP6
25-Oct-25 04:11 AM	251471976	WL1320	281P124 EFFLUENT PUMP	NPPSA_NPPS PP6
25-Oct-25 04:12 AM	251471979	WL1320	281P126 CAUSTIC TANKER UNLOADING PUMP	NPPSA_NPPS PP6
25-Oct-25 04:12 AM	251471980	WL1320	281P471 DEMIN WATER PUMP PUMPING DEMIN WATER FROM DEMIN NPPSA_NPPS	PP6
25-Oct-25 04:12 AM	251471981	WL1320	281P472 DEMIN WATER PUMP PUMPING DEMIN WATER FROM DEMIN NPPSA_NPPS	PP6
25-Oct-25 04:13 AM	251471982	WL1320	281P473 DEMIN WATER PUMP PUMPING DEMIN WATER FROM DEMIN NPPSA_NPPS	PP6
25-Oct-25 04:13 AM	251471983	WL1320	2 WEEKS - INSPECTION DOSING PUMP	NPPSA_NPPS PP6
25-Oct-25 04:13 AM	251471984	WL1320	281P127 ACID DOSING PUMP	NPPSA_NPPS PP6
25-Oct-25 04:13 AM	251471985	WL1320	281P128 CAUSING DOSING PUMP	NPPSA_NPPS PP6
25-Oct-25 04:13 AM	251471986	WL1320	MONTHLY - PM VISUAL CHECK AND BASIC PDM FOR SECONDARY AGI NPPSA_NPPS	PP6
25-Oct-25 04:14 AM	251471987	WL1320	MONTHLY - PM VISUAL CHECK AND BASIC PDM FOR MIX. AGITATOR (1) NPPSA_NPPS	PP6
25-Oct-25 04:14 AM	251471989	WL1320	MONTHLY - PM VISUAL CHECK AND BASIC PDM FOR MAIN AGITATOR NPPSA_NPPS	PP6
25-Oct-25 04:14 AM	251471990	WL1320	WEEKLY - PM REFILL & RECHECK LUBRICATION OIL AND GRASE ARE NPPSA_NPPS	PP6
25-Oct-25 04:14 AM	251471993	WL1320	WEEKLY - PM REFILL & RECHECK LUBRICATION OIL AND GRASE ARE NPPSA_NPPS	PP6
25-Oct-25 04:16 AM	251472001	WL1320	Monthly check Temp. Cooling 281T1-442	NPPSA_NPPS PP6
25-Oct-25 04:16 AM	251472003	WL1320	PM. WEEKLY PROTECT FIRE 321C037	NPPSA_NPPS PP6
25-Oct-25 04:16 AM	251472004	WL1320	monthly check proximity switch position 321E-022	NPPSA_NPPS PP6
25-Oct-25 04:16 AM	251472005	WL1320	Monthly check Temp. Cooling 281T1-441	NPPSA_NPPS PP6

25-Oct-25 04:16 AM	251472006	WL1320	Monthly check Pressure of instrument air 281PC-425	NPPSA_NPPS PP6
25-Oct-25 04:17 AM	251472008	WL1320	monthly check Rotation grad 321C-029	NPPSA_NPPS PP6
25-Oct-25 04:17 AM	251472009	WL1320	Monthly check Pressure of Mill air 281P1-431	NPPSA_NPPS PP6
25-Oct-25 04:17 AM	251472010	WL1320	PM. WEEKLY PROTECT FIRE 321C030	NPPSA_NPPS PP6
25-Oct-25 04:17 AM	251472011	WL1320	monthly check Rotation grad 321C-031	NPPSA_NPPS PP6
25-Oct-25 04:17 AM	251472013	WL1320	Monthly check Pressure of Filter 281JPC-422	NPPSA_NPPS PP6
25-Oct-25 04:18 AM	251472014	WL1320	PM. WEEKLY PROTECT FIRE 321C029	NPPSA_NPPS PP6
25-Oct-25 04:18 AM	251472015	WL1320	Monthly check Temp. air dryer 281T1-420	NPPSA_NPPS PP6
25-Oct-25 04:18 AM	251472016	WL1320	Monthly check Dew point analyzer 281QT-421	NPPSA_NPPS PP6
25-Oct-25 04:18 AM	251472018	WL1320	Monthly check pressure 462PC-309 (3)	NPPSA_NPPS PP6
25-Oct-25 04:18 AM	251472019	WL1320	Monthly check Temp. instrument air 281T1-424	NPPSA_NPPS PP6
25-Oct-25 04:18 AM	251472020	WL1320	PM. WEEKLY PROTECT FIRE 321C031	NPPSA_NPPS PP6
25-Oct-25 04:19 AM	251472021	WL1320	MONTHLY - PM FOR COURSE MATERIAL RECLAIM SCREW # 1 (E)	NPPSA_NPPS PP6
01-Nov-25 02:00 AM	251484589	WL1320	Monthly inspection for road lighting system	NPPSA_NPPS PP6
01-Nov-25 02:00 AM	251484590	WL1320	WEEKLY - PM REFILL & RECHECK LUBRICATION OIL AND GRASE BOIL NPPSA_NPPS	PP6
01-Nov-25 02:01 AM	251484591	WL1320	WEEKLY - PM REFILL & RECHECK LUBRICATION OIL AND GRASE BOIL NPPSA_NPPS	PP6
01-Nov-25 02:01 AM	251484592	WL1320	2 WEEKS - PM REFILL & RECHECK LUBRICATION OIL AND GRASE BOIL NPPSA_NPPS	PP6
01-Nov-25 02:01 AM	251484593	WL1320	2 WEEKS - PM FOR BELT CONV. BANK & RICE TO BOILER (PO)	NPPSA_NPPS PP6
01-Nov-25 02:01 AM	251484594	WL1320	WEEKLY - PM FOR BELT ELEVATOR H=22 M (PO)	NPPSA_NPPS PP6
01-Nov-25 02:02 AM	251484595	WL1320	Monthly inspect for oil storage tank	NPPSA_NPPS PP6
01-Nov-25 02:02 AM	251484597	WL1320	Weekly Preventive maintenance for Air condition	NPPSA_NPPS PP6
01-Nov-25 02:02 AM	251484599	WL1320	Weekly inspection for ER, CR, RR Room (ER210)	NPPSA_NPPS PP6
01-Nov-25 02:02 AM	251484600	WL1320	Monthly inspection for lighting system , Fuel oil	NPPSA_NPPS PP6
01-Nov-25 02:03 AM	251484601	WL1320	PM for Pump in area 261.	NPPSA_NPPS PP6
01-Nov-25 02:03 AM	251484602	WL1320	PM for Steam/Oil Heater in area 261.	NPPSA_NPPS PP6
01-Nov-25 02:03 AM	251484603	WL1320	PM for Filter in area 261.	NPPSA_NPPS PP6
01-Nov-25 02:03 AM	251484604	WL1320	Preventive Maintenance for area 462	NPPSA_NPPS PP6
01-Nov-25 02:03 AM	251484606	WL1320	Monthly PM for steam drum level light Power boiler	NPPSA_NPPS PP6
01-Nov-25 02:03 AM	251484607	WL1320	Monthly PM for cable tray Power boiler	NPPSA_NPPS PP6
01-Nov-25 02:04 AM	251484608	WL1320	WEEKLY - PM FOR HYDROLIC UNIT FOR FUEL SLO. 1 (PO)	NPPSA_NPPS PP6
01-Nov-25 02:04 AM	251484609	WL1320	WEEKLY - PM FOR HYDROLIC UNIT FOR FUEL SLO. 2 (PO)	NPPSA_NPPS PP6
01-Nov-25 02:04 AM	251484610	MS0104	WEEKLY - PM FOR TURBINE CONTROL SERVER CABINET TGP# 6 (ICR NPPSA_NPPS	PP6
01-Nov-25 02:05 AM	251484612	MS0104	2 WEEKS - PM FOR TURBINE CONTROL Monitor Engineering Workstat: NPPSA_NPPS	PP6
01-Nov-25 02:05 AM	251484613	MS0104	2 WEEKS - PM FOR TURBINE CONTROL Monitor Operator station TCL 1 NPPSA_NPPS	PP6
01-Nov-25 02:06 AM	251484615	WL1320	monthly check Rotation grad 321C-035	NPPSA_NPPS PP6
01-Nov-25 02:06 AM	251484616	WL1320	monthly check Rotation grad 321C-036	NPPSA_NPPS PP6
01-Nov-25 02:06 AM	251484617	WLS118	WEEKLY - INSPECTION FOR REDCAMERA WEEKLY	NPPSA_NPPS PP6
01-Nov-25 02:06 AM	251484618	WLS118	461X269 Recovery Boiler Bed Camera Right Side	NPPSA_NPPS PP6
01-Nov-25 02:07 AM	251484619	WLS118	461X270 Recovery Boiler Bed Camera Left Side	NPPSA_NPPS PP6
01-Nov-25 02:07 AM	251484620	WL1320	WEEKLY - INSPECTION DECANTER CENTRIFUGE	NPPSA_NPPS PP6
01-Nov-25 02:07 AM	251484621	WL1320	WEEKLY - PM VISUAL CHECK AND BASIC PDM FOR PRECIPITATOR TR NPPSA_NPPS	PP6
01-Nov-25 02:08 AM	251484622	WL1320	WEEKLY - PM VISUAL CHECK AND BASIC PDM FOR COPRECIPITATOR TR NPPSA_NPPS	PP6
01-Nov-25 02:08 AM	251484624	WL1320	WEEKLY - PM VISUAL CHECK AND BASIC PDM FOR FD FAN PRIMARY NPPSA_NPPS	PP6
01-Nov-25 02:10 AM	251484626	WL1320	WEEKLY - PM VISUAL CHECK AND BASIC PDM FOR FD FAN SECONDARY NPPSA_NPPS	PP6
01-Nov-25 02:12 AM	251484627	WL1320	WEEKLY - PM VISUAL CHECK AND BASIC PDM FOR FD FAN TERTIARY NPPSA_NPPS	PP6
01-Nov-25 02:13 AM	251484628	WL1320	WEEKLY - PM VISUAL CHECK AND BASIC PDM FOR ID FAN # 1 (PO)	NPPSA_NPPS PP6
01-Nov-25 02:14 AM	251484630	WL1320	WEEKLY - PM VISUAL CHECK AND BASIC PDM FOR ID FAN # 2 (PO)	NPPSA_NPPS PP6
01-Nov-25 02:15 AM	251484631	WL1320	WEEKLY - PM VISUAL CHECK AND BASIC PDM FOR ID FAN # 3 (PO)	NPPSA_NPPS PP6
01-Nov-25 02:17 AM	251484632	WL1320	2 Week PM for steam drum level lighting	NPPSA_NPPS PP6
01-Nov-25 02:17 AM	251484633	WL1320	WEEKLY - PM VISUAL CHECK AND BASIC PDM FOR FEEDWATER PUMP NPPSA_NPPS	PP6
01-Nov-25 02:18 AM	251484635	WL1320	WEEKLY - PM VISUAL CHECK AND BASIC PDM FOR FEEDWATER PUMP NPPSA_NPPS	PP6
01-Nov-25 02:20 AM	251484636	WL1320	WEEKLY - PM VISUAL CHECK AND BASIC PDM FOR FEED WATER PUM NPPSA_NPPS	PP6
01-Nov-25 02:21 AM	251484637	WL1320	WEEKLY - PM VISUAL CHECK AND BASIC PDM FOR HEAVY LIQUOR SP NPPSA_NPPS	PP6
01-Nov-25 02:22 AM	251484638	WL1320	WEEKLY - PM VISUAL CHECK AND BASIC PDM FOR HEAVY LIQUOR SP NPPSA_NPPS	PP6
01-Nov-25 02:23 AM	251484639	WL1320	WEEKLY - PM VISUAL CHECK AND BASIC PDM FOR COOLING WATER NPPSA_NPPS	PP6
01-Nov-25 02:23 AM	251484640	WL1320	WEEKLY - PM VISUAL CHECK AND BASIC PDM FOR COOLING WATER 1 NPPSA_NPPS	PP6
01-Nov-25 02:24 AM	251484641	WL1320	WEEKLY - PM VISUAL CHECK AND BASIC PDM FOR COOLING WATER 1 NPPSA_NPPS	PP6
01-Nov-25 02:25 AM	251484642	WL1320	WEEKLY - PM VISUAL CHECK AND BASIC PDM FOR COOLING WATER 1 NPPSA_NPPS	PP6
01-Nov-25 02:26 AM	251484643	WL1320	WEEKLY - PM FOR DECANTER CENTRIFUGE (A)	NPPSA_NPPS PP6
01-Nov-25 02:26 AM	251484644	WL1320	WEEKLY - PM REFILL & RECHECK LUBRICATION OIL AND GRASE ARE NPPSA_NPPS	PP6
01-Nov-25 02:26 AM	251484645	WL1320	WEEKLY - INSPECTION CENTRIFUGAL PUMP (DYNAMIC)	NPPSA_NPPS PP6
01-Nov-25 02:27 AM	251484646	WL1320	271P414 COOLING WATER PUMP NO.4	NPPSA_NPPS PP6
01-Nov-25 02:27 AM	251484647	WL1320	271P415 COOLING WATER PUMP NO.5	NPPSA_NPPS PP6
01-Nov-25 02:28 AM	251484648	WL1320	2 WEEKS - PM REFILL & RECHECK LUBRICATION OIL AND GRASE ARE NPPSA_NPPS	PP6
01-Nov-25 02:28 AM	251484650	WL1320	2 WEEKS - PM REFILL & RECHECK LUBRICATION OIL AND GRASE ARE NPPSA_NPPS	PP6
01-Nov-25 02:28 AM	251484651	WL1320	2 WEEKS - PM REFILL & RECHECK LUBRICATION OIL AND GRASE (NPPSA_NPPS	PP6
01-Nov-25 02:28 AM	251484652	WL1320	WEEKLY - PM REFILL & RECHECK LUBRICATION OIL AND GRASE ARE NPPSA_NPPS	PP6
01-Nov-25 02:31 AM	251484657	WL1320	PM. WEEKLY PROTECT FIRE 321C037	NPPSA_NPPS PP6

01-Nov-25 02:31 AM	251484658	WL1320	2Week Preventive Maintenance for motor 321C037	NPPSA_NPPS	PP5
01-Nov-25 02:32 AM	251484659	WL1320	PM WEEKLY PROTECT FIRE 321C030	NPPSA_NPPS	PP5
01-Nov-25 02:32 AM	251484660	WL1320	PM WEEKLY PROTECT FIRE 321C029	NPPSA_NPPS	PP5
01-Nov-25 02:32 AM	251484661	WL1320	PM WEEKLY PROTECT FIRE 321C031	NPPSA_NPPS	PP5
01-Nov-25 02:32 AM	251484662	MS0104	WEEKLY - INSPECTION FOR DCS CONTROLLER PCU 35	NPPSA_NPPS	PP6
01-Nov-25 02:32 AM	251484663	MS0104	WEEKLY - INSPECTION FOR DCS CONTROLLER PCU 30	NPPSA_NPPS	PP6
01-Nov-25 02:33 AM	251484664	MS0104	WEEKLY - INSPECTION FOR DCS CONTROLLER PCU 22	NPPSA_NPPS	PP6
01-Nov-25 02:33 AM	251484665	MS0104	WEEKLY - INSPECTION FOR DCS CONTROLLER PCU 21	NPPSA_NPPS	PP6
01-Nov-25 02:33 AM	251484666	MS0104	WEEKLY - INSPECTION FOR DCS CONTROLLER PCU 20	NPPSA_NPPS	PP6
01-Nov-25 02:33 AM	251484667	MS0104	WEEKLY - INSPECTION FOR DCS CONTROLLER PCU 23	NPPSA_NPPS	PP5
01-Nov-25 02:34 AM	251484668	MS0104	WEEKLY - INSPECTION FOR SERVER AND CLIENT PP5 PP6	NPPSA_NPPS	PP6
01-Nov-25 02:34 AM	251484669	MS0104	WEEKLY - INSPECTION FOR SERVER AND CLIENT PP5 PP6	NPPSA_NPPS	PP6
01-Nov-25 02:34 AM	251484670	MS0104	WEEKLY - INSPECTION FOR SERVER AND CLIENT PP5 PP6	NPPSA_NPPS	PP6
01-Nov-25 02:34 AM	251484671	MS0104	WEEKLY - INSPECTION FOR SERVER AND CLIENT PP5 PP6	NPPSA_NPPS	PP6
01-Nov-25 02:35 AM	251484672	MS0104	WEEKLY - INSPECTION FOR SERVER AND CLIENT PP5 PP6	NPPSA_NPPS	PP6
01-Nov-25 02:35 AM	251484673	MS0104	WEEKLY - INSPECTION FOR SERVER AND CLIENT PP5 PP6	NPPSA_NPPS	PP6
01-Nov-25 02:35 AM	251484674	MS0104	WEEKLY - INSPECTION FOR SERVER AND CLIENT PP5 PP6	NPPSA_NPPS	PP6
01-Nov-25 02:35 AM	251484676	MS0104	WEEKLY - INSPECTION FOR SERVER AND CLIENT PP5 PP6	NPPSA_NPPS	PP6
01-Nov-25 02:36 AM	251484677	WL1320	MONTHLY - PM FOR 600V MCC AH211 PPS (PO)	NPPSA_NPPS	PP5
01-Nov-25 02:36 AM	251484679	WL1320	MONTHLY - PM FOR 400V MCC AL293 PPS (PO)	NPPSA_NPPS	PP5
01-Nov-25 02:36 AM	251484680	WL1320	MONTHLY - PM FOR 400V MCC AL291 PPS (PO)	NPPSA_NPPS	PP5
15-Nov-25 03:31 AM	251509537	WLS216	3 MONTHS (SD) - PM FOR ID-FAN #1 SPEED CNTRL SPEED CONTROL	NPPSA_NPPS	PP6
15-Nov-25 03:32 AM	251509538	WLS216	3 MONTHS (SD) - PM FOR ID-FAN #2 SPEED CNTRL SPEED CONTROL	NPPSA_NPPS	PP6
15-Nov-25 03:32 AM	251509539	WLS216	3 MONTHS (SD) - PM FOR ID-FAN #3 SPEED CNTRL SPEED CONTROL	NPPSA_NPPS	PP6
22-Nov-25 04:41 AM	251522223	WLS216	YEARLY (SD) - PM FOR BLOW OF VALVE CONTROLPM1 (A)	NPPSA_NPPS	PP6
22-Nov-25 04:41 AM	251522224	WLS216	YEARLY (SD) - PM FOR SH-SL BYPASS 1 PRESSURE TRANSMITTER (A)	NPPSA_NPPS	PP6
22-Nov-25 04:41 AM	251522225	WLS216	YEARLY (SD) - PM FOR SH-SL BYPASS 2 PRESSURE TRANSMITTER (A)	NPPSA_NPPS	PP6
22-Nov-25 04:42 AM	251522226	WLS216	YEARLY (SD) - PM FOR SH-SL BYPASS 3 PRESSURE TRANSMITTER (A)	NPPSA_NPPS	PP6
22-Nov-25 04:42 AM	251522227	WLS216	YEARLY (SD) - PM FOR PNEUMATIC VALVE DESUP BLEEDING TGS (A)	NPPSA_NPPS	PP5
22-Nov-25 04:42 AM	251522228	WLS216	YEARLY (SD) - PM FOR PNEUMATIC VALVE DESUP BLEEDING TGS (A)	NPPSA_NPPS	PP5
22-Nov-25 04:42 AM	251522229	WLS216	YEARLY (SD) - PM FOR VALVE CONDENSATE TGS (A)	NPPSA_NPPS	PP5
22-Nov-25 04:42 AM	251522230	WLS216	YEARLY (SD) - PM FOR VALVE CONDENSATE TGS (A)	NPPSA_NPPS	PP5
22-Nov-25 04:42 AM	251522231	WLS216	YEARLY (SD) - PM FOR TEMP. COOLING WATER OUTLET AIR COOLER	NPPSA_NPPS	PP5
22-Nov-25 04:43 AM	251522232	WLS216	YEARLY (SD) - PM FOR SHAFT POSITION TURBINE 2 (1MAD10CG092)	NPPSA_NPPS	PP5
22-Nov-25 04:43 AM	251522233	WLS216	YEARLY (SD) - PM FOR SHAFT POSITION TURBINE 2 (2MAD10CG092)	NPPSA_NPPS	PP5
22-Nov-25 04:43 AM	251522234	WLS216	YEARLY (SD) - PM FOR TEMP. COOLING WATER OUTLET OIL COOLER	NPPSA_NPPS	PP5
22-Nov-25 04:43 AM	251522235	WLS216	YEARLY (SD) - PM FOR TEMP. COOLING WATER INLET AIR COOLER 2	NPPSA_NPPS	PP5
22-Nov-25 04:43 AM	251522236	WLS216	YEARLY (SD) - PM FOR TEMP. COOLING WATER OUTLET AIR COOLER	NPPSA_NPPS	PP5
22-Nov-25 04:43 AM	251522237	WLS216	YEARLY (SD) - PM FOR TEMP. COOLING WATER INLET CONDENSER T1	NPPSA_NPPS	PP5
22-Nov-25 04:43 AM	251522238	WLS216	YEARLY (SD) - PM FOR TEMP. COOLING WATER OUTLET CONDENSER	NPPSA_NPPS	PP5
22-Nov-25 04:43 AM	251522239	WLS216	YEARLY (SD) - PM FOR TEMP. AIR SUCTION LINE TURBINE 2 (A)	NPPSA_NPPS	PP5
22-Nov-25 04:44 AM	251522240	WLS216	YEARLY (SD) - PM FOR TEMP. THRUST BEARING TURBINE 2 (A)	NPPSA_NPPS	PP5
22-Nov-25 04:44 AM	251522241	WLS216	YEARLY (SD) - PM FOR THERMOCOUPLE EXHAUST TURBINE 2 (A)	NPPSA_NPPS	PP5
22-Nov-25 04:44 AM	251522242	WLS216	YEARLY (SD) - PM FOR SH-SL BYPASS1 (A)	NPPSA_NPPS	PP6
22-Nov-25 04:44 AM	251522243	WLS216	YEARLY (SD) - PM FOR BLOW OF VALVE LP STEAM TO PAPER (A)	NPPSA_NPPS	PP6
22-Nov-25 04:44 AM	251522244	WLS216	YEARLY (SD) - PM FOR MP STEAM HEADER (A)	NPPSA_NPPS	PP6
06-Dec-25 04:08 AM	251546442	WL1320	YEARLY (SD) - PM FOR DIESEL GENERATOR PPS (E)	NPPSA_NPPS	PP5
06-Dec-25 04:08 AM	251546443	WLS118	YEARLY (SD) - INSPECTION FOR HYDRAULIC DAMPER INLET ESP# 1	NPPSA_NPPS	PP6
06-Dec-25 04:09 AM	251546445	WLS118	YEARLY (SD) - INSPECTION FOR HYDRAULIC DAMPER INLET ESP# 2	NPPSA_NPPS	PP6
06-Dec-25 04:09 AM	251546446	WLS118	YEARLY (SD) - INSPECTION FOR HYDRAULIC DAMPER INLET ESP# 3	NPPSA_NPPS	PP6
06-Dec-25 04:09 AM	251546447	WLS118	YEARLY (SD) - INSPECTION FOR HYDRAULIC DAMPER OUTLET ESP# 1	NPPSA_NPPS	PP6
06-Dec-25 04:10 AM	251546448	WLS118	YEARLY (SD) - INSPECTION FOR HYDRAULIC DAMPER OUTLET ESP# 2	NPPSA_NPPS	PP6
06-Dec-25 04:10 AM	251546449	WLS118	YEARLY (SD) - INSPECTION FOR HYDRAULIC DAMPER OUTLET ESP# 3	NPPSA_NPPS	PP6

ช-28 แผนผังแสดงตำแหน่งอุปกรณ์ดับเพลิง
และผลการตรวจสอบอุปกรณ์ดับเพลิง

ช-29 แผนฉุกเฉินภายในพื้นที่โครงการ

ISO 45001 OCCUPATION HEALTH AND SAFETY MANAGEMENT SYSTEM

WORK PROCEDURE

Document No. WP-S-PUH-SS-002

Issued by: Janenisa T.

Edition No. 10

Effective date: 15 Feb 2023

Approved by: Pattama N.

Page 1 (24)

ประวัติการแก้ไขเอกสาร

เลขที่เอกสาร	แก้ไขครั้งที่	รายละเอียดการแก้ไข	ผู้จัดทำเอกสาร
WP-S-PUH-SA-002	01	แก้ไข Flow ในการแจ้งเหตุ	คุณนุชจรี โสมสุพรรณ
WP-S-PUH-SS-002	02	เพิ่มเติม เอกสาร Version ภาษาอังกฤษ ปรับรูปแบบเอกสารตามฟอร์มใหม่และวันหมดอายุเอกสารใหม่	คุณนุชจรี โสมสุพรรณ
WP-S-PUH-SS-002	03	เพิ่ม Scope NPP2, NPP3 น้ำใส 304 และ E&S แก้ไขรายละเอียดขั้นตอนการตอบสนองภาวะฉุกเฉินใหม่	คุณชัชวาลิ กอมนงกุล
WP-S-PUH-SS-002	04	แก้ไข scope บริษัท	คุณปัทมา นาซ้อง
WP-S-PUH-SS-002	05	เพิ่มเติมรายละเอียดขั้นตอนการปฏิบัติ แผนการตรวจรา อบรม อพพ พื้นฟู ตามกฎหมาย	คุณปัทมา นาซ้อง
WP-S-PUH-SS-002	06	เพิ่ม Scope FG เพิ่มเติมรายละเอียดขั้นตอนปฏิบัติ แผนรณรงค์และป้องกัน อัคคีภัย	คุณปัทมา นาซ้อง
WP-S-PUH-SS-002	07	เพิ่มการตอบสนองภาวะฉุกเฉินในกะกลางคืน เพิ่มการแจ้งต่อหน่วยงานราชการที่เกี่ยวข้อง ตามเอกสารแนบ SD-S-PUH-SS-010 เพิ่ม Scope SNST และ IRC ตัด Scope NPP2	คุณปัทมา นาซ้อง
WP-S-PUH-SS-002	08	เพิ่ม Scope NPSSOLAR	คุณศกาวเดือน ไชยชนะ
WP-S-PUH-SS-002	09	เพิ่มการตอบสนองภาวะฉุกเฉินกรณีพนักงานถูกไฟฟ้าช็อต	คุณนิสสามณี ภูซงค์
WP-S-PUH-SS-002	10	เพิ่มการตอบสนองภาวะฉุกเฉินกรณีการทำงานในที่อับอากาศ เพิ่มการปฐมพยาบาลผู้ประสบเหตุการทำงานในที่อับอากาศ	คุณเจนนิสา เทียนเงิน

ISO 45001 OCCUPATION HEALTH AND SAFETY MANAGEMENT SYSTEM

WORK PROCEDURE

Document No. WP-S-PUH-SS-002

Issued by: Janenisa T.

Edition No. 10

Effective date: 15 Feb 2023

Approved by: Pattama N.

Page 2 (24)

การตอบสนองภาวะฉุกเฉิน

1. วัตถุประสงค์(Objective)

- 1.1 เพื่อเป็นขั้นตอนการปฏิบัติงานในการเตรียมความพร้อม คอบสนอง ควบคุมและป้องกันอุบัติเหตุ อุบัติภัย และเหตุฉุกเฉิน
- 1.2 ระวังเหตุการณ์ไม่ให้น้ำมันปลายและสามารถควบคุมสถานการณ์ภายในระยะเวลาอันรวดเร็ว
- 1.3 ช่วยชีวิตผู้ที่ตกอยู่ในสภาวะอันตรายและรักษาชีวิตผู้ปฏิบัติงานในสภาวะฉุกเฉิน
- 1.4 ควบคุมให้เกิดความเสียหาย ต่อทรัพย์สิน สิ่งแวดล้อมและชุมชนโดยรอบน้อยที่สุด
- 1.5 ใช้ในการสื่อสาร ให้ข้อมูลกับบุคคล หน่วยงานทั้งภายในและภายนอกอย่างมีประสิทธิภาพให้ทราบถึงสถานการณ์และแนวทางในการระงับเหตุฉุกเฉินของทางบริษัทจนเข้าสู่ภาวะปกติ

2. ขอบเขต (Scope)

- 2.1 ใช้เป็นระเบียบในการบริหารงานที่มุ่งเน้น เตรียมความพร้อม คอบสนองและควบคุมเหตุฉุกเฉินต่าง ๆ สำหรับทุกพื้นที่และทุกกิจกรรมที่เกี่ยวข้องกับพนักงานของบริษัท เนชั่นแนล เทนเวอร์ ซัพพลาย จำกัด (มหาชน) และบริษัทย่อย รวมถึงบุคคลภายนอกที่เข้ามาปฏิบัติงานและติดตั้งภายในโรงงานด้วย

3. คำจำกัดความ (Definition)

- 3.1 เหตุฉุกเฉิน หมายถึง เหตุอันไม่พึงปรารถนาที่เกิดขึ้นโดยไม่คาดคิดและส่งผลให้เกิดความเสียหายอย่างร้ายแรงต่อมนุษย์หรือทรัพย์สิน ซึ่งหมายความรวมถึงเหตุการณ์ดังต่อไปนี้
 - 1) เหตุการณ์ไฟไหม้
 - 2) เหตุการณ์ระเบิด
 - 3) เหตุการณ์สารเคมีรั่วไหลรุนแรง
 - 4) เหตุการณ์แก๊สรั่วไหล
 - 5) เหตุการณ์รั้งสิ่วไหล
 - 6) เครื่องจักรและระบบจำหน่ายชำรุดบกพร่อง (ไฟฟ้า ไออน้ำ น้ำปราศจากแร่ธาตุ น้ำอุตสาหกรรม ระบบลม)
 - 7) การบาดเจ็บหรือเสียชีวิต
 - 8) เหตุการณ์จลาจลและการประท้วง
 - 9) อาคารหรือโครงสร้างอาคารพังถล่มลงมา
 - 10) เหตุการณ์น้ำท่วม
 - 11) เหตุการณ์वादภัย
 - 12) เหตุการณ์พนักงานถูกไฟฟ้าช็อต

ISO 45001 OCCUPATION HEALTH AND SAFETY MANAGEMENT SYSTEM

WORK PROCEDURE

Document No. WP-S-PUH-SS-002

Issued by: Janenisa T.

Edition No. 10

Effective date: 15 Feb 2023

Approved by: Pattama N.

Page 3 (24)

- 13) เหตุการณ์ฉุกเฉินการทำงานในที่อับอากาศ
- 3.2 อุบัติเหตุ (Accident) หมายถึง เหตุการณ์ที่ไม่พึงประสงค์ ที่อาจเกิดจากการที่ไม่ได้คาดคิดไว้ล่วงหน้า แต่เมื่อเกิดขึ้นแล้วมีผลให้เกิดการบาดเจ็บ, การเจ็บป่วยจากการทำงาน, การสูญเสีย ทรัพย์สิน, ความเสียหาย, พิการหรือเสียชีวิต, ความสูญเสียต่อทรัพย์สิน, ความเสียหายต่อ สภาพแวดล้อมหรือสาธารณชน
- 3.3 NPS หมายถึง บริษัท เนชั่นแนล เพาเวอร์ ซัพพลาย จำกัด (มหาชน)
- 3.4 NPP 5 หมายถึง บริษัท เนชั่นแนล เพาเวอร์ แพลนท์ 5 จำกัด
- 3.5 NPP 5A หมายถึง บริษัท เนชั่นแนล เพาเวอร์ แพลนท์ 5 เอ จำกัด
- 3.6 NPP3 หมายถึง บริษัท เนชั่นแนล เพาเวอร์ แพลนท์ 3 จำกัด
- 3.7 NS304 หมายถึง บริษัท น้ำใส 304 จำกัด
- 3.8 E85 หมายถึง บริษัท อี 85 จำกัด
- 3.9 FG หมายถึง บริษัท ฟิวเจอร์ กรีนเนอร์จี จำกัด
- 3.10 SNST หมายถึง โซนิส สตาร์ซ เทคโนโลยี จำกัด
- 3.11 IRC หมายถึง บริษัท อินทิเกรตเต็ด วิเซอร์ เซ็นเตอร์ จำกัด
- 3.12 NPSSOLAR หมายถึง บริษัท เอ็นพีเอส โซลาร์ จำกัด
- 3.13 CRT (Crisis Response Team) หมายถึง คณะทำงานตอบสนองเหตุฉุกเฉินที่เกิดขึ้น ทั้งด้านการควบคุมและจัดการเหตุฉุกเฉิน และด้านการสื่อสาร
- 3.14 ERT (Emergency Response Team) หมายถึง คณะทำงานควบคุมเหตุฉุกเฉิน มีหน้าที่รับผิดชอบกำกับ ดูแล จัดการแก้ไขเหตุฉุกเฉินและควบคุมความเสียหายโดยรวม
- 3.15 CCT (Crisis Communication Team) หมายถึง คณะทำงานการสื่อสารในสถานการณ์เกิดเหตุฉุกเฉิน มีหน้าที่รับผิดชอบกำกับ ดูแล งานการสื่อสาร การแถลงข่าว การประชาสัมพันธ์ทั้งหมด
- 3.16 BRT (Business Response Team) หมายถึง คณะทำงานด้านความต่อเนื่องธุรกิจ มีหน้าที่ รับผิดชอบกำกับดูแลการดำเนินงานของธุรกิจให้มีความต่อเนื่อง ให้มีผลกระทบทางธุรกิจน้อยที่สุด
- 3.17 ระดับภาวะฉุกเฉิน เพื่อให้การควบคุมภาวะฉุกเฉินของ บริษัทฯ เป็นไปด้วยความรวดเร็วและมีประสิทธิภาพ จึงกำหนดให้ผู้บัญชาการเหตุฉุกเฉิน เป็นผู้รับผิดชอบในการควบคุมและสั่งการเพื่อตอบโต้ภาวะฉุกเฉิน ซึ่งได้กำหนดไว้เป็น 3ระดับ คือ
 - 1) ภาวะฉุกเฉินระดับที่ 1

เป็นภาวะฉุกเฉินที่ผู้บัญชาการเหตุฉุกเฉินได้พิจารณาแล้วเห็นว่าเหตุการณ์ไม่รุนแรงมาก ไม่มีผู้เสียชีวิต สามารถควบคุมให้เข้าสู่ภาวะที่ปลอดภัย ภายใน 30 นาที โดยที่อุปกรณ์ตอบโต้ภาวะฉุกเฉินของ บริษัทฯ หรือกลุ่มโรงงาน ยังเพียงพอต่อการตอบโต้ภาวะฉุกเฉิน ก็จะสั่งการให้ผู้รับผิดชอบต่าง ๆ ดำเนินการตามแผนการปฏิบัติหน้าที่ที่กำหนดไว้ในแผนฉุกเฉิน

ISO 45001 OCCUPATION HEALTH AND SAFETY MANAGEMENT SYSTEM

WORK PROCEDURE

Document No. WP-S-PUH-SS-002

Issued by: Janenisa T.

Edition No. 10

Effective date: 15 Feb 2023

Approved by: Pattama N.

Page 4 (24)

- 2) ภาวะฉุกเฉินระดับที่ 2

เป็นภาวะฉุกเฉินที่ผู้บัญชาการเหตุฉุกเฉินได้พิจารณาแล้วเห็นว่าเหตุการณ์รุนแรง มีผู้บาดเจ็บหรือเสียชีวิต เหตุการณ์อาจจะยืดเยื้อ ไม่สามารถควบคุมให้เข้าสู่ภาวะที่ปลอดภัย ภายใน 30 นาที โดยที่บุคลากรและอุปกรณ์ต่าง ๆ ที่ใช้ในการตอบโต้ภาวะฉุกเฉินของโรงงานหรือกลุ่มโรงงานมีไม่เพียงพอ ก็จะสั่งการไปยังหัวหน้าชุดอำนวยการให้ทำการติดต่อขอความช่วยเหลือจากหน่วยงานภายนอก ซึ่งหน่วยงานหลักที่ต้องติดต่อ คือ หน่วยดับเพลิงท่าตุม, หน่วยดับเพลิงศรีมหาโพธิ์, โรงพยาบาลศรีมหาโพธิ์ และสำนักงานปราชญ์เพื่อสันติ เพื่อให้เข้ามาช่วยเหลือ
- 3) ภาวะฉุกเฉินระดับที่ 3

เป็นภาวะฉุกเฉินที่ผู้บัญชาการเหตุฉุกเฉินได้พิจารณาแล้วเห็นว่าเหตุการณ์รุนแรง ได้ขยายตัวลุกลามจนคาดใหญ่ส่งผลกระทบต่อพนักงานและพื้นที่ข้างเคียงโดยรอบ และไม่สามารถควบคุมได้จากหน่วยงานภายนอกซึ่งในกรณีนี้ต้องเข้าสู่แผนปฏิบัติการฉุกเฉินจังหวัด

4. ขั้นตอนการปฏิบัติงาน(Procedure)

- 4.1 ฝ่ายความปลอดภัยแต่ละ โรงงานภายในบริษัทฯ ต้องดำเนินการจัดทำเอกสารประกาศแต่งตั้งทีมดับเพลิงประจำระดับเพื่อทำหน้าที่ตอบสนองต่อสถานการณ์ฉุกเฉินที่เกิดขึ้นภายในกะ โดยประกาศจะถูกลงนามโดย CEO หรือ CO-CEO หรือ Mill manager ของแต่ละ โรงงาน และเก็บเอกสารการประกาศไว้ที่ฝ่ายความปลอดภัยประจำพื้นที่ ทั้งนี้จะต้องมีการทบทวนที่ดับเพลิงประจำกะให้เป็นปัจจุบันด้วย โดยทำการทบทวนอย่างน้อยปีละ 1 ครั้ง
- 4.2 บริษัทฯ ต้องจัดให้มีการอบรมระดับเพลิงขั้นพื้นฐานให้กับพนักงานภายในหน่วยงาน อย่างน้อย 40% ในส่วนนี้เป็นหน้าที่ของฝ่ายความปลอดภัยแต่ละ โรงงานจะต้องและเก็บเอกสารไว้ที่ฝ่ายความปลอดภัยประจำพื้นที่
- 4.3 การฝึกซ้อมและการฝึกอบรม หน่วยงานความปลอดภัยประจำพื้นที่ที่มีหน้าที่เป็นผู้ประสาน หรือจัดให้มีการฝึกอบรมให้กับพนักงาน และผู้รับเหมาเพื่อเตรียมการรองรับสภาวะฉุกเฉิน ดังนี้
 - 4.3.1 พนักงานต้องได้รับการอบรมดับเพลิงเบื้องต้นตามกฎหมายที่กำหนด อย่างน้อย 40% ของหน่วยงาน
 - 4.3.2 พนักงานใหม่ จะต้องได้รับการฝึกอบรมหรือชี้แจง ให้ทราบถึงมาตรการเรื่องความปลอดภัยก่อนการเริ่มทำงานภายในบริษัทฯ เก็บเอกสารไว้ที่หน่วยงานฝึกอบรม
 - 4.3.3 ผู้รับเหมาจะต้องได้รับการฝึกอบรมหรือชี้แจง ให้ทราบถึงมาตรการเรื่องความปลอดภัยก่อนการเริ่มทำงานภายในบริษัทฯ โดยเก็บเอกสารผลการอบรมไว้ที่ฝ่ายความปลอดภัย
 - 4.3.4 ฝ่ายความปลอดภัยแต่ละ โรงงาน มีหน้าที่ดำเนินการจัดให้มีการซ้อมแผนฉุกเฉินตามกฎหมาย อย่างน้อยปีละ 1 ครั้ง หรือตามที่บริษัทฯ โดยแผนการฝึกซ้อมจะต้องครอบคลุมรายการความเสี่ยงของกิจกรรมในพื้นที่นั้นๆ ทั้งนี้ผลการซ้อมจะต้องได้คะแนนประเมินไม่ต่ำกว่า 80% หากต่ำกว่าจะต้องดำเนินการซ้อมใหม่

ISO 45001 OCCUPATION HEALTH AND SAFETY MANAGEMENT SYSTEM

WORK PROCEDURE

Document No. WP-S-PUH-SS-002

Issued by: Janenisa T.

Edition No. 10

Effective date: 15 Feb 2023

Approved by: Pattama N.

Page 5 (24)

- 4.3.5 ข้อเสนอแนะจากผลการซ่อมแผนฉุกเฉินให้นำมาติดตามแก้ไขในที่ประชุมคณะกรรมการความปลอดภัยหรือการประชุมอื่นๆ ที่เกี่ยวข้องของแต่ละบริษัท
- 4.4 ฝ่ายความปลอดภัยแต่ละโรงงาน มีหน้าที่ในการจัดเตรียม ตรวจสอบอุปกรณ์เพื่อใช้สำหรับป้องกันและระงับ อักก็ภัยตามเอกสาร WI-S-PUH-SS-002, WI-S-PUH-SS-003, WI-S-PUH-SS-004, WI-S-PUH-SS-005, WI-S-PUH-SS-006 ให้มีความพร้อมใช้งานอยู่เสมอ โดยจะต้องดำเนินการตรวจสอบและติดตามรายงานผลการ ตรวจสอบเป็นประจำ
- 4.5 คณะทำงานตอบสนองเหตุฉุกเฉิน (ERT)
 - เพื่อให้การตอบโต้และควบคุมภาวะฉุกเฉิน เป็นไปอย่างมีประสิทธิภาพและต่อเนื่อง จึงได้กำหนดให้มีทีม ปฏิบัติการขึ้นมาทั้งหมด 3 ทีม ประกอบด้วย
 - 4.5.1 ทีมปฏิบัติการและงานควบคุมความเสียหาย(Operation & Damage Control) มีหน้าที่ในการควบคุม ป้องกันการสูญเสยของเครื่องจักร อุปกรณ์และทรัพย์สินต่าง ๆ ในโรงงานการตัดแยกพลังงานและ เชื้อเพลิง การช่วยชีวิตและการควบคุมเหตุการณ์ โดยอยู่ภายใต้การควบคุมบังคับบัญชาของผู้บัญชาการ เหตุฉุกเฉิน และมีทีมงานต่าง ๆ รับผิดชอบดังนี้ คือ
 - 1) ทีมควบคุมความเสียหาย (Damage Control)
 - มีหน้าที่รับผิดชอบในการระงับเหตุ จำกัดขอบเขตความเสียหายที่เกิดขึ้นกับอาคาร เครื่องจักร และควบคุมเหตุการณ์ เคลื่อนย้ายสารเคมี อุปกรณ์สำนักงานเอกสารอ้างอิงที่สำคัญ ใน บริเวณเกิดเหตุ และพื้นที่ใกล้เคียง ติดต่อกับความช่วยเหลือจากภายนอก (สถานีดับเพลิง, หน่วย บรรเทาสาธารณภัย, สถานีตำรวจ)หากเห็นว่าเป็น ภัยภัยกับและสั่งการการดำเนินงานควบคุม ความเสียหายทุกขั้นตอน
 - 2) ทีมกู้ภัยช่วยชีวิต (Save & Rescue)
 - มีหน้าที่รับผิดชอบด้านการค้นหาและช่วยชีวิต เคลื่อนย้ายผู้บาดเจ็บไปที่ปลอดภัย คัดต่อ เรียกและกำกับส่งการบริการรถพยาบาลฉุกเฉิน (ทั้งของบริษัทและภายนอก) ติดต่อกับความช่วยเหลือทางการแพทย์ สั่งการและควบคุมดูแลการเคลื่อนย้ายผู้บาดเจ็บไปยังโรงพยาบาล นอกจากนี้ยังรับผิดชอบการรวบรวมรายชื่อและการเคลื่อนย้ายผู้บาดเจ็บไปยังที่ปลอดภัย คัดต่อ ขอรับใบมรณะบัตรจากแพทย์กรณีมีผู้เสียชีวิตและดูแลการเคลื่อนย้ายศพผู้เสียชีวิตออกจากบริเวณ โรงงาน ติดต่อให้ข้อมูลทีมปฏิรูปพื้นที่เพื่อแจ้งให้ญาติสนิทของผู้เสียชีวิตรับทราบ
 - 3) ทีมรักษาความปลอดภัยและการอพยพเคลื่อนย้าย (Security & Evacuation)
 - มีหน้าที่รับผิดชอบการอพยพนำพนักงานและคนงานออกจากอาคาร หรือพื้นที่ที่เกิด อันตรายไปยังพื้นที่ที่กำหนดไว้ นอกจากนี้ยังมีหน้าที่จัดตั้งเครื่องกีดขวางเพื่อป้องกันไม่ให้ผู้ที่ไม่ มีส่วนเกี่ยวข้องเข้าไปในบริเวณเกิดเหตุฉุกเฉิน ดูแลกลุ่มครองสิ่งต่าง ๆ ในบริเวณ โรงงาน จัดการ

ISO 45001 OCCUPATION HEALTH AND SAFETY MANAGEMENT SYSTEM

WORK PROCEDURE

Document No. WP-S-PUH-SS-002

Issued by: Janenisa T.

Edition No. 10

Effective date: 15 Feb 2023

Approved by: Pattama N.

Page 6 (24)

- จรรยาเข้า-ออก ภายในบริเวณพื้นที่โรงงานและติดต่อประสานงานกับ CCT ในกรณีมีนักข่าว หนังสือพิมพ์หรือตัวแทนสื่อมวลชนติดต่อขอเข้าทำข่าว
- 4) ทีมซ่อมบำรุง (Maintenance)
 - มีหน้าที่รับผิดชอบการตัดแยกระบบจ่ายพลังงาน จัดหาอุปกรณ์เครื่องมือทางการช่าง รถ ปรับดิน รถยก รถขุด รถบรรทุก หรือเครื่องมืออื่น ๆ รวมทั้งจัดให้มีพนักงานควบคุมอุปกรณ์ เหล่านี้ เพื่ออำนวยความสะดวกให้แก่การปฏิบัติงานของฝ่ายควบคุมความเสียหาย นอกจากนี้ยังมี หน้าที่รับผิดชอบการดูแลความเรียบร้อยในทุก ๆ ด้านหลังจากเหตุการณ์สงบลงแล้ว
- 5) ทีมสอบสวนอุบัติเหตุและประกันภัย (Investigation & Insurance)
 - หลังจากสามารถควบคุมสถานการณ์เหตุฉุกเฉิน ได้แล้ว ฝ่ายสอบสวนอุบัติเหตุ และ ประกันภัยมีหน้าที่สอบสวนวิเคราะห์ และสรุปผลเหตุการณ์ที่เกิดขึ้น พร้อมทั้งติดต่อประสานงาน การจัดเตรียมเอกสารข้อมูล ในการเรียกร้องการชดใช้ค่าเสียหายจากบริษัทประกันภัย
- 4.5.2 ทีมสนับสนุนและประสานงาน (Administration Support) มีหน้าที่การประสานงานกับหน่วยงาน ภายนอกที่เข้ามาช่วยเหลือ การปฐมพยาบาล การส่งต่อผู้ป่วย การควบคุมการจราจร การสนับสนุนด้าน อุปกรณ์และเครื่องมือที่ในการควบคุมเหตุฉุกเฉิน และดำเนินการติดต่อประสานงานกับหน่วยงาน ราชการ รวมทั้งพิจารณาอนุมัติและจัดเตรียมเงินช่วยเหลือในส่วนที่จำเป็น และคอยกำกับสั่งการงาน ธุรกิจ โดยทั่วไปโดยอยู่ภายใต้การควบคุมบังคับบัญชาของผู้บัญชาการเหตุฉุกเฉินและมีทีมงานต่าง ๆ รับผิดชอบในการดำเนินการดังนี้ คือ
 - 1) ทีมสิ่งเคลื่อน ความปลอดภัยและประชาสัมพันธ์
 - มีหน้าที่รับผิดชอบในการประเมิน ควบคุม ผลกระทบจากเหตุการณ์ฉุกเฉินที่เกิดขึ้นที่มี ต่อสิ่งแวดล้อมของชุมชน โดยรอบโรงงาน และจัดหาอุปกรณ์ป้องกันอันตรายส่วนบุคคลอันเกิด จากผลกระทบจากเหตุฉุกเฉินดังกล่าวพร้อมทั้งชี้แจงให้ข้อมูลเหตุกาณ์ที่เกิดขึ้น ให้ชุมชนและ ลูกค้ำที่ได้รับผลกระทบได้รับทราบ ในกรณีที่มีหน่วยงานราชการและสื่อมวลชนเข้ามาเกี่ยวข้อง ให้รายงานไปที่ CCT เพื่อดำเนินการต่อไป
 - 2) ทีมปฐมพยาบาล
 - มีหน้าที่รับผิดชอบเรื่องการให้ความช่วยเหลือด้านการแพทย์ ณ จุดเกิดเหตุ ตามความ จำเป็น ช่วยเหลือ ติดต่อกับประสานงานกับ โรงพยาบาลเกี่ยวกับการรักษาพยาบาลผู้บาดเจ็บ การ อพยพเคลื่อนย้ายคน การติดต่อเรียกบริการรถพยาบาลหรือรถอัมبولิเตอร์เพิ่มเติมเมื่อจำเป็น
 - 3) ทีมปฏิรูปพื้นที่
 - มีหน้าที่ดูแลติดต่อและประสานงานอย่างสม่ำเสมอกับครอบครัวของพนักงานที่ได้รับ บาดเจ็บหรือเสียชีวิต แจ้งข้อมูลข่าวสาร และการสื่อสารกับพนักงานและครอบครัวของพนักงาน บริษัท จัดเตรียมรถเพื่อพามาซึกครอบครัวของพนักงานที่ได้รับบาดเจ็บไปเยี่ยมไข้ที่โรงพยาบาล

ISO 45001 OCCUPATION HEALTH AND SAFETY MANAGEMENT SYSTEM

WORK PROCEDURE

Document No. WP-S-PUH-SS-002

Issued by: Janenisa T.

Edition No. 10

Effective date: 15 Feb 2023

Approved by: Pattama N.

Page 7 (24)

ให้ความช่วยเหลือเรื่องการจัดการงานศพแก่ครอบครัวของพนักงานที่เสียชีวิต ประเมินระดับความช่วยเหลือทางการเงินจากบริษัทที่ครอบครัวของพนักงานเหล่านั้นต้องการ เพื่อรายงานเสนอแนะต่อผู้จัดการกลุ่ม ๆ ต่อไป นอกจากนี้ยังมีหน้าที่รายงานและให้คำแนะนำแก่ครอบครัวและญาติของพนักงานที่ไม่ได้รับบาดเจ็บหรือไม่ได้เกี่ยวข้องกับเหตุการณ์ฉุกเฉินอีกด้วย

4.5.3 ทีมอำนวยความสะดวก มีหน้าที่ในการสนับสนุนการประสานงานระหว่างชุดปฏิบัติการต่าง ๆ สนับสนุนด้านบริการและยานพาหนะ ระบบสื่อสาร การเงิน ข้อมูลด้านวิชาการ การอพยพ ฯลฯ โดยอยู่ภายใต้การควบคุมบังคับบัญชาของผู้บัญชาการควบคุมเหตุฉุกเฉิน โดยมีทีมงานต่าง ๆ รับผิดชอบหน้าที่ดังนี้

1) ทีมอพยพ

มีหน้าที่ในการนำอพยพ พนักงานและคนงานออกจากอาคาร ไปยังจุดรวมพล รวมทั้งตรวจนับจำนวนพนักงาน คนงาน แล้วรายงานต่อผู้บัญชาการเหตุฉุกเฉิน

2) ทีมสื่อสารภายใน

มีหน้าที่ให้ข้อมูลเหตุการณ์ที่เกิดขึ้นเป็นระยะ เพื่อสื่อสารให้พนักงาน ทราบถึงสถานการณ์ปัจจุบันในระยะเวลาที่เหมาะสม

3) ทีมยานพาหนะ

มีหน้าที่จัดหา จัดระบบ และจัดส่งยานพาหนะทุกชนิด อาทิ รถบรรทุกเชื้อเพลิง รถขนส่งพนักงาน รถขนส่งอุปกรณ์เครื่องจักร มอเตอร์ไซด์งาน ส่งสาร และควบคุมพนักงานขับรถ เมื่อมีความต้องการใช้ยานพาหนะระหว่างเกิดเหตุฉุกเฉิน และเป็นผู้ติดต่อประสานกับทีม รถป.ของกลุ่ม โรงงานเพื่ออำนวยความสะดวกด้านการจราจรเข้า-ออกกลุ่ม โรงงาน

4) ทีมจัดหาอาหาร เครื่องดื่มและอุปกรณ์เครื่องใช้

มีหน้าที่รับผิดชอบจัดหาและจัดส่งสิ่งของต่าง ๆ เช่น อุปกรณ์สำนักงาน เฟอร์นิเจอร์ สำนักงาน โทรทัศน์ เครื่องคอมพิวเตอร์ โทรทัศน์ วิทยุ และอุปกรณ์การสื่อสารอื่น ๆ เพิ่มเติม รวมทั้งบริการจัดส่งอาหาร เครื่องดื่ม ในระหว่างการระงับเหตุ ประชุม และการประชุมแถลงข่าวแก่สื่อมวลชน

4.6 CCT (Crisis Communication Team)

คณะทำงานการสื่อสารในสภาวะการเกิดเหตุฉุกเฉิน มีหน้าที่รับผิดชอบกำกับ ดูแล งานการสื่อสาร การแถลงข่าว การประชาสัมพันธ์ทั้งหมด เป็น ไปอย่างมีประสิทธิภาพและต่อเนื่อง จึงได้กำหนดให้มีทีมปฏิบัติการขึ้นมาทั้งหมด 4 ทีม ประกอบด้วย

1) ทีมหน่วยงานราชการ

มีหน้าที่ติดต่อสื่อสารกับหน่วยงานราชการ เขียน และรายงานข่าวให้กับหน่วยงานราชการ ได้รับทราบอย่างต่อเนื่อง ติดต่อประสานงานอย่างใกล้ชิด

ISO 45001 OCCUPATION HEALTH AND SAFETY MANAGEMENT SYSTEM

WORK PROCEDURE

Document No. WP-S-PUH-SS-002

Issued by: Janenisa T.

Edition No. 10

Effective date: 15 Feb 2023

Approved by: Pattama N.

Page 8 (24)

2) ทีมสื่อมวลชนและชุมชน

มีหน้าที่ติดต่อสื่อสารกับสื่อมวลชนระดับท้องถิ่น และระดับจังหวัด จัดเตรียมการสัมภาษณ์ เขียน หรือเผยแพร่เอกสาร ข่าว ควบคุมดูแลการนำเสนอข่าวสารของสื่อมวลชนทั้งหมด และรายงานให้ CCT chair man ทราบเพื่อให้เนื้อหา และจังหวะเวลาในการเผยแพร่ข่าวสารดำเนินไปอย่างมีระบบ พร้อมทั้งรายงานข่าวหรือให้ข้อมูลที่ถูกต้องแก่ชุมชนหรือผู้นำชุมชนทราบอย่างสม่ำเสมอ

3) ทีมลูกค้า

มีหน้าที่สื่อสารให้ข้อมูลเหตุการณ์ที่เกิดขึ้นเป็นระยะกับลูกค้าที่ได้รับผลกระทบ เพื่อทราบถึงสถานการณ์ปัจจุบันในระยะเวลาที่เหมาะสม

4) ทีมบอร์ดบริหาร ผู้ถือหุ้น พนักงาน ผู้รับเหมา และผู้เยี่ยมชม

มีหน้าที่สื่อสารข้อมูลเหตุการณ์ที่เกิดขึ้นเป็นระยะ กับบอร์ดบริหาร ผู้ถือหุ้น พนักงาน ผู้รับเหมา และผู้เยี่ยมชม เพื่อทราบถึงสถานการณ์ปัจจุบันในระยะเวลาที่เหมาะสม

4.7 CRT (Crisis Response Team)

คณะทำงานควบคุมเหตุฉุกเฉิน มีหน้าที่รับผิดชอบกำกับ ดูแล จัดการแก้ไขเหตุฉุกเฉินและความคลุมเครือโดยรวม ประกอบไปด้วย ทีม ERT, CCT, BRT

ISO 45001 OCCUPATION HEALTH AND SAFETY MANAGEMENT SYSTEM

WORK PROCEDURE

Issued by: Janenisa T.

Approved by: Pattama N.

Document No. WP-S-PUH-SS-002

Edition No. 10

Effective date: 15 Feb 2023

Page 9 (24)

ERT Chart

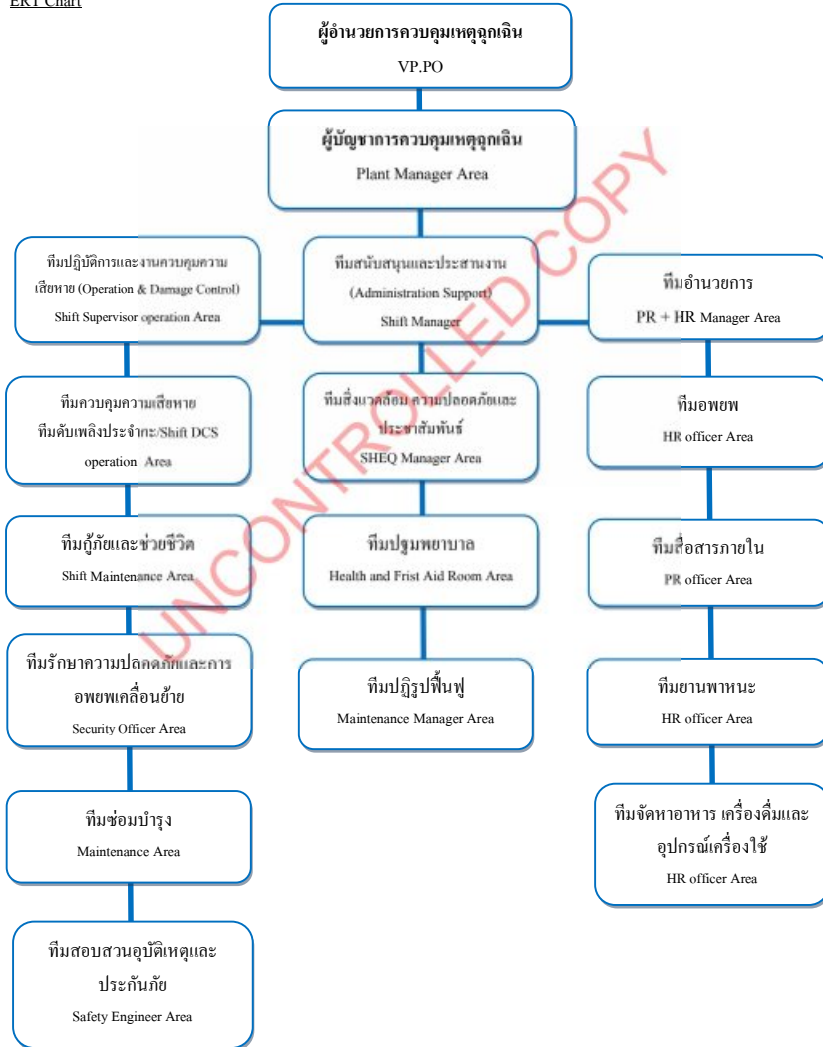

ISO 45001 OCCUPATION HEALTH AND SAFETY MANAGEMENT SYSTEM

WORK PROCEDURE

Issued by: Janenisa T.

Approved by: Pattama N.

Document No. WP-S-PUH-SS-002

Edition No. 10

Effective date: 15 Feb 2023

Page 10 (24)

4.8 กำหนดหน้าที่รับผิดชอบ

ตำแหน่งภาวะฉุกเฉิน	ผู้รับผิดชอบ	หน้าที่รับผิดชอบ
ผู้อำนวยการควบคุมเหตุฉุกเฉิน	PO	<ol style="list-style-type: none"> 1. อำนาจการและสั่งการใช้แผนปฏิบัติการฉุกเฉิน 2. รายงานสถานการณ์ให้กับ BRC
ผู้บัญชาการควบคุมเหตุฉุกเฉิน	Shift Mgr. / Plant Mgr.	<ol style="list-style-type: none"> 1. พิจารณาว่าจะแจ้งขอความช่วยเหลือจากหน่วยงานภายนอกหรือไม่ 2. ตรวจสอบกับจุดสนับสนุนและประสานงานเพื่อแน่ใจว่าได้ดำเนินการตามขั้นตอนต่าง ๆ เพื่อให้เกิดความปลอดภัยแก่บุคคล 3. พิจารณาในการสั่งการให้หยุดการผลิต หรือการตัดระบบไฟฟ้าเฉพาะพื้นที่ 4. สั่งการให้ช่วยชีวิตผู้ประสบอุบัติเหตุ และทำการระงับเหตุฉุกเฉินจนกว่าทีมควบคุมเหตุฉุกเฉินจะมาถึง จึงมอบหมายให้หัวหน้าทีมเป็นผู้ควบคุมเหตุฉุกเฉินต่อไป 5. สั่งการให้พนักงานที่ไม่เกี่ยวข้องอพยพไปยังจุดรวมพล 6. สั่งการให้มีการค้นหาผู้ได้รับบาดเจ็บในที่เกิดเหตุ 7. รายงานความคืบหน้าของเหตุการณ์ให้ผู้ผู้อำนวยการควบคุมเหตุฉุกเฉินเป็นระยะ ๆ 8. พยายามรักษาหลักฐานที่สำคัญไว้ เพื่อเป็นประโยชน์ต่อการสอบสวนภายหลัง 9. ระหว่างที่ผู้ผู้อำนวยการควบคุมเหตุฉุกเฉินยังไม่ถึงที่เกิดเหตุ ให้ดำเนินการแทนตามอำนาจและหน้าที่ที่ผู้ผู้อำนวยการควบคุมเหตุฉุกเฉินพึงกระทำ 10. ร่วมในการสอบสวนการเกิดเหตุฉุกเฉินหลังเหตุการณ์สงบ 11. สั่งการให้มีการควบคุมพื้นที่เกิดเหตุ จนกระทั่งเสร็จสิ้นการสอบสวน

ISO 45001 OCCUPATION HEALTH AND SAFETY MANAGEMENT SYSTEM

WORK PROCEDURE

Issued by: Janenisa T.

Approved by: Pattama N.

Document No. WP-S-PUH-SS-002

Edition No. 10

Effective date: 15 Feb 2023

Page 11 (24)

ตำแหน่งภาวะฉุกเฉิน	ผู้รับผิดชอบ	หน้าที่รับผิดชอบ
ทีมปฏิบัติการและงานควบคุมความเสียหาย (Operation & Damage Control)		
1. ควบคุมความสูญเสีย	Shift Mgr. / Plant Mgr. และ Shift Supervisor	1. สั่งการให้ชุดควบคุมความสูญเสีย ปฏิบัติเป็นไปตามขั้นตอนที่กำหนดไว้ 2. สั่งการให้หยุดเครื่องจักรและตัดระบบไฟฟ้าตามคำสั่งผู้บัญชาการควบคุมเหตุฉุกเฉิน 3. สั่งการและควบคุมการควบคุมเหตุฉุกเฉินของทีมควบคุมเหตุฉุกเฉิน 4. รายงานความคืบหน้าของเหตุการณ์ให้ผู้บัญชาการควบคุมเหตุฉุกเฉินทราบเป็นระยะ ๆ 5. ร่วมในการสอบสวนการเกิดเหตุฉุกเฉินหลังเหตุการณ์สงบ ในส่วนของทีมควบคุมความสูญเสีย จะประกอบด้วยทีมงานต่าง ๆ ที่มีหน้าที่รับผิดชอบดังนี้
		1. เมื่อเกิดเหตุฉุกเฉินให้หัวหน้าทีม (Shift Supervisor) แยกชุดปฏิบัติการออกเป็น 2 ทีม คือทีมควบคุมเครื่องจักรและทีมควบคุมเหตุฉุกเฉิน 2. ไปบริเวณที่เกิดเหตุให้เร็วที่สุด และประเมินสถานการณ์ของเหตุฉุกเฉิน กรณีประเมินสถานการณ์แล้วเห็นว่าทีมของคนสามารถระงับเหตุฉุกเฉินได้ ให้ปฏิบัติตามข้อ 3 3. ให้ดำเนินการระงับเหตุฉุกเฉินโดยเร็ว และเมื่อแน่ใจว่าสามารถระงับเหตุฉุกเฉินได้แล้วให้รายงานต่อหัวหน้าชุดควบคุมความสูญเสีย (Shift Mgr. / Plant Mgr.) 4. ในกรณีที่หัวหน้าชุดควบคุมความสูญเสียไม่อยู่ ให้ดำเนินการแทนหัวหน้าชุดควบคุมความสูญเสียตามที่ที่พึงกระทำ 5. กรณีประเมินสถานการณ์แล้วไม่สามารถระงับเหตุฉุกเฉินด้วยทีมของตน ให้ปฏิบัติตามนี้ 5.1 แจ้งต่อหัวหน้าชุดควบคุมความสูญเสียเพื่อขอความช่วยเหลือจากหน่วยงานกลางหรือหน่วยงานภายนอก พยายามควบคุมสถานการณ์ของเหตุฉุกเฉินให้อยู่ในวงแคบที่สุด

ISO 45001 OCCUPATION HEALTH AND SAFETY MANAGEMENT SYSTEM

WORK PROCEDURE

Issued by: Janenisa T.

Approved by: Pattama N.

Document No. WP-S-PUH-SS-002

Edition No. 10

Effective date: 15 Feb 2023

Page 12 (24)

ตำแหน่งภาวะฉุกเฉิน	ผู้รับผิดชอบ	หน้าที่รับผิดชอบ
		6. รอรับคำสั่งในการหยุดเครื่องจักรจากหัวหน้าชุดควบคุมความสูญเสีย 7. ร่วมในการสอบสวนการเกิดเหตุฉุกเฉินหลังเหตุการณ์สงบ
1. ควบคุมความสูญเสีย(ต่อ)	Control Board (DCS)	1. เมื่อเกิดเหตุฉุกเฉินในพื้นที่ใด ให้พนักงานควบคุมเครื่องจักรทำงานต่อไป จนกว่าจะได้รับคำสั่งให้หยุดเครื่องจักรจากหัวหน้าทีมควบคุมความสูญเสีย 2. ในกรณีที่ไม่สามารถควบคุมเครื่องจักรได้ให้รายงานหัวหน้าชุดควบคุมความสูญเสีย และเมื่อได้รับคำสั่งจากหัวหน้าชุดควบคุมความสูญเสียให้หยุดออกจากพื้นที่ ให้พนักงานควบคุมเครื่องจักรไปช่วยในการระงับเหตุฉุกเฉินร่วมกับทีมควบคุมเหตุฉุกเฉินทันที
2. ทีมกู้ภัยและช่วยชีวิต	เจ้าหน้าที่กู้ภัย และช่วยชีวิต	1. ไปยังสถานที่เกิดเหตุโดยเร็วที่สุด และรายงานต่อหัวหน้าทีมควบคุมความเสียหาย เพื่อรอรับคำสั่งในการกั้นและช่วยชีวิต 2. เข้าควบคุมการกั้นและช่วยชีวิตผู้ประสบเหตุที่ติดอยู่ในอาคารหรือในเหตุการณ์ โดยให้ความสำคัญกับเรื่องต่อไปนี้ 2.1 ช่วยชีวิตผู้ประสบเหตุเป็นอันดับแรกตามกำลังและความสามารถของทีม 2.2 รีบนำผู้ประสบเหตุที่ช่วยออกมาจากสถานที่เกิดเหตุส่งต่อให้กับทีมปฐมพยาบาล รายงานสถานการณ์การกู้ภัย / ช่วยชีวิต ให้หัวหน้าทีมควบคุมความเสียหายทราบเป็นระยะ ๆ 3. ประสานงานกับทีมควบคุมเหตุฉุกเฉินในการช่วยชีวิตผู้ประสบเหตุ
3. ทีมรักษาความปลอดภัยและอพยพเคลื่อนย้าย	หัวหน้าชุด รักษาความปลอดภัย	1. เมื่อได้รับแจ้งเหตุฉุกเฉินให้ติดต่อเจ้าหน้าที่รักษาความปลอดภัยประจำกลุ่มโรงงานเพื่อให้ดำเนินการดังต่อไปนี้ - เคลียร์พื้นที่เข้า-ออกของโรงงานให้มีสิ่งกีดขวางเพื่อให้รถดับเพลิง รถพยาบาล เข้าออกได้สะดวก - ควบคุมพื้นที่ ห้ามยานพาหนะและบุคคลที่ไม่เกี่ยวข้องเข้า-ออก จนกว่าเหตุการณ์จะเข้าสู่สภาวะปกติ - ดูแลควบคุมการจราจรและอำนวยความสะดวกแก่หน่วย

ISO 45001 OCCUPATION HEALTH AND SAFETY MANAGEMENT SYSTEM

WORK PROCEDURE

Issued by: Janenisa T.

Approved by: Pattama N.

Document No. WP-S-PUH-SS-002

Edition No. 10

Effective date: 15 Feb 2023

Page 13 (24)

ตำแหน่งภาวะฉุกเฉิน	ผู้รับผิดชอบ	หน้าที่รับผิดชอบ
		1. ดับเพลิงภายนอก 2. ประสานงานกับตำรวจดับเพลิง, เจ้าหน้าที่ตำรวจ, เจ้าหน้าที่จากโรงพยาบาล และหน่วยงานบรรเทาสาธารณภัยอื่น ๆ ตามคำสั่งของผู้บัญชาการควบคุมเหตุฉุกเฉินหรือหัวหน้าทีมสนับสนุนและประสานงาน 3. เมื่อเจ้าหน้าที่ดับเพลิง, เจ้าหน้าที่ตำรวจมาถึง ให้แจ้งต่อผู้บัญชาการควบคุมเหตุฉุกเฉิน เพื่อรับคำสั่งต่อไป 4. ติดต่อประสานงานกับทีมควบคุมเหตุฉุกเฉินเพื่อสนับสนุนการระงับเหตุฉุกเฉิน ดำเนินการอาชญากรรม และเก็บหลักฐานที่สำคัญ ในที่เกิดเหตุเพื่อประโยชน์ในการสอบสวนหาสาเหตุ
4.ทีมซ่อมบำรุง (กรณีกะกลางคืน ขณะที่ทีมซ่อมบำรุงไม่อยู่ในพื้นที่ ให้ทีมควบคุมเหตุฉุกเฉิน ปฏิบัติหน้าที่ในการตัดแยกระบบไฟฟ้าแทนได้)	Maintenance	1. ไปยังที่เกิดเหตุโดยเร็วที่สุด และรายงานตัวหัวหน้าชุดควบคุมความสูงเสียงเพื่อรอรับคำสั่งในการตัดไฟ 2. ควบคุมสถานการณ์ ในการตัดแยกระบบไฟฟ้าตรวจสอบเพื่อความแน่ใจว่าระบบไฟฟ้าได้ถูกตัดออกแล้วหลังจากมีคำสั่งให้ตัดไฟ 3. จัดหาเจ้าหน้าที่เทคนิคไฟฟ้าเพื่อระงับบริเวณบ่มน้ำดับเพลิงเพื่ออำนวยความสะดวกใช้น้ำดับเพลิง 4. จัดหาเครื่องมือทางการช่าง รถปรับดิน รถยก รถขุด รถบรรทุก หรือเครื่องมืออื่นๆ รวมทั้งจัดให้มีพนักงานควบคุมอุปกรณ์เหล่านี้
5.ทีมสอบสวนอุบัติเหตุและประกันภัย	จป. วิชาชีพ/ เจ้าหน้าที่ ประกันภัย กลาง	1. เข้าตรวจสอบพื้นที่หลังเกิดเหตุและประสานงานกับบริษัทประกันภัย 2. สอบสวนวิเคราะห์และสรุปผลเหตุการณ์ที่เกิดขึ้นพร้อมจัดเตรียมข้อมูลในการขอใช้ค่าเสียหายจากประกันภัย
ทีมสนับสนุนและประสานงาน (Administration Support)		
1.ทีมสิ่งแวดล้อมความปลอดภัยและประชาสัมพันธ์	HEQ,SS	1. สั่งการให้ทีมสิ่งแวดล้อม ความปลอดภัยและประชาสัมพันธ์ ปฏิบัติตามหน้าที่และขั้นตอนที่กำหนดไว้ 2. ประสานงานกับหน่วยงานภายนอกที่เข้ามาช่วยเหลือ และรายงานผลให้ผู้บัญชาการควบคุมเหตุฉุกเฉินทราบเป็นระยะ

ISO 45001 OCCUPATION HEALTH AND SAFETY MANAGEMENT SYSTEM

WORK PROCEDURE

Issued by: Janenisa T.

Approved by: Pattama N.

Document No. WP-S-PUH-SS-002

Edition No. 10

Effective date: 15 Feb 2023

Page 14 (24)

ตำแหน่งภาวะฉุกเฉิน	ผู้รับผิดชอบ	หน้าที่รับผิดชอบ
		1. ำ 3. อำนาจการร่วมกับเจ้าหน้าที่และหัวหน้าหน่วยบรรเทาสาธารณภัยจากภายนอก 4. อำนาจความสะดวกแก่หน่วยงานภายนอกที่เข้ามาช่วยเหลือ 5. สั่งการให้มีการจัดเตรียมความพร้อมในเรื่องอุปกรณ์เครื่องมือ ฯลฯ เพื่อให้การสนับสนุนทีมควบคุมเหตุฉุกเฉิน 6. ร่วมในการสอบสวนเหตุการณ์เกิดเหตุฉุกเฉินหลังเหตุการณ์สงบ ในส่วนของชุดสนับสนุนและประสานงาน จะประกอบด้วยทีมงานต่างๆ ที่มีหน้าที่รับผิดชอบดังนี้
	CR,CRM	1. ดือนรับผู้สื่อข่าวหนังสือพิมพ์ สื่อมวลชนที่เข้ามาทำข่าว 2. จัดนำผู้สื่อข่าวหนังสือพิมพ์ สื่อมวลชนไปยังห้องแถลงข่าว โดยการสัมภาษณ์ของผู้สื่อข่าวให้กระทำโดยผู้ดำเนินการควบคุมเหตุฉุกเฉินหรือผู้ที่ได้รับมอบหมายเท่านั้น 3. ประสานงานกับเจ้าหน้าที่ความปลอดภัยเพื่อติดตามสถานการณ์ของเหตุฉุกเฉินรวบรวมข้อมูลการเกิดเหตุฉุกเฉินจากผู้บัญชาการเหตุฉุกเฉินเพื่อเตรียมเนื้อหาให้ผู้สื่อข่าวแถลงข่าวต่อสื่อมวลชน ประสานงานแจ้งฝ่ายบุคคลและหัวหน้างานทุกแผนก ว่ามีเหตุฉุกเฉินขึ้นและให้ทุกคนพร้อมรับแจ้งเพื่อการอพยพ
2.ทีมปฐมพยาบาล	เจ้าหน้าที่ ประจำ รถพยาบาล และรถกู้ภัย	1. ประสานงานร่วมกับพยาบาลกลุ่มโรงงานในการปฐมพยาบาลเบื้องต้นแก่ผู้ได้รับอุบัติเหตุ 2. ดูแลผู้บาดเจ็บให้อยู่ในสถานที่ปลอดภัย 3. เคลื่อนย้ายผู้ป่วยไปยังสถานพยาบาลที่ใกล้ที่สุด ก่อนการเคลื่อนย้ายผู้บาดเจ็บจะต้องจรรยาขอผู้บาดเจ็บสถานพยาบาลที่ส่งไป เพื่อส่งให้กับเจ้าหน้าที่บุคคล
3.ทีมปฏิรูปพื้นที่	HR	1. ไปยังที่เกิดเหตุ พร้อมแจ้งให้ผู้บัญชาการควบคุมเหตุฉุกเฉินทราบ 2. เข้าดำเนินการฟื้นฟูสภาพแวดล้อมตามคำสั่งของผู้บัญชาการควบคุมเหตุฉุกเฉิน 3. ดำเนินการเก็บกวาดสิ่งกีดขวางและซากความเสียหายในพื้นที่เกิดเหตุ

ISO 45001 OCCUPATION HEALTH AND SAFETY MANAGEMENT SYSTEM

WORK PROCEDURE

Issued by: Janenisa T.

Approved by: Pattama N.

Document No. WP-S-PUH-SS-002

Edition No. 10

Effective date: 15 Feb 2023

Page 15 (24)

ตำแหน่งภาวะฉุกเฉิน	ผู้รับผิดชอบ	หน้าที่รับผิดชอบ
		4. ดำเนินการฟื้นฟูสภาพแวดล้อมในบริเวณที่เกิดเหตุโดยจัดสภาพแวดล้อมให้มีความปลอดภัย เพื่อให้พนักงานสามารถเข้าปฏิบัติงาน ได้อย่างปลอดภัยมากที่สุด 5. ประสานงานกับทีมควบคุมเหตุฉุกเฉินเพื่อสนับสนุนการระงับเหตุฉุกเฉิน ดำรวจสภาพความเสียหายร่วมกับบุคคลที่เกี่ยวข้องเพื่อประเมินสถานการณ์สำหรับงานปฏิรูปฟื้นฟูสภาพแวดล้อม
ทีมอำนวยความสะดวก		
1.ทีมอพยพ	หัวหน้าแต่ละหน่วยงาน	1. ไปยังที่เกิดเหตุ พร้อมแจ้งให้ผู้บัญชาการควบคุมเหตุฉุกเฉินทราบ 2. หากมีความจำเป็นให้อพยพพนักงานออกจากพื้นที่ และจัดให้มีการเช็คชื่อที่จุดรวมพล 3. ให้คำนึงการควบคุมเหตุการณ่จนกว่าจะได้รับการคำสั่งเปลี่ยนแปลงในการควบคุมเหตุฉุกเฉิน ให้ปฏิบัติตามลำดับความสำคัญ ดังนี้ 3.1 คຸ້ມກອງບຸກຄລให้เกิดความปลอดภัยให้ได้มากที่สุด 3.2 ให้เกิดความเสียหายต่อโรงงาน ,ทรัพย์สิน และสภาพแวดล้อมน้อยที่สุด 4. ติดต่อประสานงานกับทีมควบคุมเหตุฉุกเฉิน รายงานการอพยพให้หัวหน้าชุดอำนวยความสะดวกเป็นระยะ ๆ
	HR	1. ไปยังจุดรวมพลเพื่อสนับสนุนและบริการทั่วไป 2. ดูแลทีมปฐมพยาบาลเพื่อให้มีการช่วยเหลือและปฐมพยาบาลเบื้องต้นแก่ผู้บาดเจ็บ 3. ดูแลเรื่องสวัสดิการอื่น ๆ เพื่ออำนวยความสะดวกการดับเพลิง 4. ตรวจสอบชื่อพนักงาน ตรวจสอบรายชื่อผู้บาดเจ็บรวมทั้งลักษณะการบาดเจ็บ 5. วางแผนจัดหา น้ำ อาหารให้พร้อมในกรณีที่เห็นว่าการระงับเหตุฉุกเฉินต้องใช้เวลานานหรือชื้อเชื้อ 6. แจ้งให้ญาติของผู้บาดเจ็บทราบ 7. รายงานความคืบหน้าให้หัวหน้าชุดอำนวยความสะดวกทราบเป็นระยะๆ 8. ในการควบคุมเหตุฉุกเฉิน ให้ปฏิบัติตามลำดับความสำคัญ ดังนี้ 8.1 คຸ້ມກອງບຸກຄລให้เกิดความปลอดภัยให้ได้มากที่สุด

ISO 45001 OCCUPATION HEALTH AND SAFETY MANAGEMENT SYSTEM

WORK PROCEDURE

Issued by: Janenisa T.

Approved by: Pattama N.

Document No. WP-S-PUH-SS-002

Edition No. 10

Effective date: 15 Feb 2023

Page 16 (24)

ตำแหน่งภาวะฉุกเฉิน	ผู้รับผิดชอบ	หน้าที่รับผิดชอบ
		8.2 ให้เกิดความเสียหายต่อโรงงาน ,ทรัพย์สิน และสภาพแวดล้อมน้อยที่สุด 9. ติดต่อประสานงานกับศูนย์บัญชาการควบคุมเหตุฉุกเฉิน 10. ร่วมในการสอบสวนการเกิดเหตุฉุกเฉินหลังเหตุการณ์สงบ จัดทำและนำส่ง กท 16 ,กท 44 กรณีมีการบาดเจ็บหรือเสียชีวิต
2.ทีมสื่อสารภายใน	HR	1. เป็นศูนย์กลางในการรับแจ้งและรายงานเหตุฉุกเฉินให้กับผู้ที่เกี่ยวข้องทั้งหมดในบริษัททราบ 2. เป็นศูนย์กลางติดต่อหน่วยงานภายนอกตามคำสั่งของผู้อำนวยความสะดวกหรือผู้บังคับบัญชาการควบคุมเหตุฉุกเฉิน
3.ทีมยานพาหนะ	เจ้าหน้าที่ขนส่ง	1. จัดหา จัดระบบ และจัดส่งยานพาหนะทุกชนิด อาทิ รถบรรทุก เชื้อเพลิง รถขนส่งพนักงาน รถขนส่งอุปกรณ์เครื่องจักร เพื่อเตรียมเคลื่อนย้ายวัสดุที่อาจก่อให้เกิดการลุกไหม้ของเหตุฉุกเฉินนั้น 2. เคลื่อนย้ายวัสดุที่อาจก่อให้เกิดการลุกไหม้ของเหตุฉุกเฉินนั้น เช่น เชื้อเพลิง,ถังน้ำมัน, ถังแก๊สที่มีแก๊ส หรือเครื่องมือต่าง ๆ ออกจากที่เกิดเหตุ หรือบริเวณข้างเคียง ไปในพื้นที่ที่ปลอดภัย 3. ประสานงานกับทีมควบคุมเหตุฉุกเฉิน เพื่อจัดหาและลำเลียงอุปกรณ์ระงับเหตุฉุกเฉินไปยังจุดที่เกิดเหตุ
4.ทีมจัดหาอาหาร เครื่องดื่มและอุปกรณ์เครื่องใช้	HR	1. จัดหาและจัดส่ง อุปกรณ์สิ่งของที่ต้องใช้ในการตอบสนองภาวะฉุกเฉิน เช่น อุปกรณ์สำนักงาน วิทยุสื่อสาร เป็นต้น 2. จัดหาและจัดส่ง อาหาร เครื่องดื่ม ในระหว่างการระงับเหตุ ประชุม และแถลงข่าวแก่สื่อมวลชน
CCT (Crisis Communication Team)		
1.ทีมหน่วยงานราชการ	BSS,SA, GRM	1. ติดต่อสื่อสารกับหน่วยงานราชการ เขียนและรายงานข่าวให้กับหน่วยงานราชการรับทราบอย่างต่อเนื่อง
2.ทีมสื่อมวลชนและชุมชน	CR	1. ติดต่อสื่อสารกับสื่อมวลชนระดับท้องถิ่น และระดับจังหวัด จัดเตรียมการสัมภาษณ์ เขียนและเผยแพร่ เอกสาร ข่าว ความคุ้มครองการนำเสนอข่าวสารของสื่อมวลชนทั้งหมด 2. รายงานให้ CCT Chair man ทราบ 3. รายงานข่าวหรือให้ข้อมูลที่ถูกต้องแก่ชุมชนหรือผู้นำชุมชนทราบอย่างสม่ำเสมอ

ISO 45001 OCCUPATION HEALTH AND SAFETY MANAGEMENT SYSTEM

WORK PROCEDURE

Document No. WP-S-PUH-SS-002

Issued by: Janenisa T.

Edition No. 10

Effective date: 15 Feb 2023

Approved by: Pattama N.

Page 17 (24)

ตำแหน่งภาวะฉุกเฉิน	ผู้รับผิดชอบ	หน้าที่รับผิดชอบ
3.ทีมลูกค้า	CRM	สื่อสารข้อมูลเหตุการณ์ที่เกิดขึ้นเป็นระยะกับลูกค้าที่ได้รับผลกระทบ เพื่อทราบสถานการณ์ปัจจุบันในระยะเวลาที่เหมาะสม
4.ทีมบอร์ควิหาร ผู้ถือหุ้น พนักงาน ผู้รับเหมา และผู้เยี่ยมชม	IR	สื่อสารข้อมูลเหตุการณ์ที่เกิดขึ้นเป็นระยะกับบอร์ควิหาร ผู้ถือหุ้น พนักงาน ผู้รับเหมา และผู้เยี่ยมชม เพื่อทราบสถานการณ์ปัจจุบันในระยะเวลาที่เหมาะสม
CRT (Crisis Response Team)		
1.ERT	ทีม ERT	ปฏิบัติการจัดการแก้ไขเหตุฉุกเฉินและความคุมความเสียหายโดยรวม
2.CCT	ทีม CCT	กำกับดูแลงานการสื่อสาร การแถลงข่าว การประชาสัมพันธ์ทั้งหมด
3.BRT	ทีม BRT	กำกับดูแลการดำเนินงานของธุรกิจให้มีความต่อเนื่อง

4.9 ขั้นตอนปฏิบัติเมื่อเกิดเหตุฉุกเฉิน

4.9.1 กรณีที่สามารถระงับเหตุฉุกเฉินได้รวดเร็ว (เจ็ดด้วยด้วยดับเพลิง หรือน้ำ หรือหยุดการรั่วไหลได้ภายในเวลา 5 นาที)

- 1) พนักงานผู้พบเหตุ ทำการระงับเหตุเบื้องต้น พร้อมตะ โคนให้พนักงานที่อยู่บริเวณใกล้เคียงทราบและแจ้งหัวหน้ากะ
- 2) หัวหน้ากะ ทำการแจ้งต่อให้กับผู้จัดการกะ ฝ่ายความปลอดภัย และผู้จัดการ โรงงานรับทราบ
- 3) ดำเนินการตาม WI-S-PUH-SS-002

4.9.2 กรณีที่ไม่สามารถระงับเหตุฉุกเฉินได้ (ไม่สามารถระงับได้ภายในเวลา 5 นาที)

- 1) พนักงานผู้พบเหตุ ทำการระงับเหตุเบื้องต้น พร้อมตะ โคนให้พนักงานที่อยู่บริเวณใกล้เคียงทราบและแจ้งหัวหน้ากะ
- 2) หัวหน้ากะ (พนักงานผู้พบเห็นเหตุการณ์) ทำการสื่อสารไปยังเบอร์โทรศัพท์ฉุกเฉิน 085-835-5191 หรือติดต่อให้ DCS ดำเนินการสื่อสารไปยังเบอร์โทรศัพท์ 085-835-5191 ซึ่งสัญญาณจะดังที่ห้อง DCS ของแต่ละพื้นที่ สถานีดับเพลิงและ Operator อาคารดับเพลิง 2 พร้อมกับแจ้งต่อให้กับผู้จัดการกะ ฝ่ายความปลอดภัย และผู้จัดการ โรงงานรับทราบ
- 3) ผู้รับโทรศัพท์ฉุกเฉินที่ DCS แจ้ง ไปยังหัวหน้ากะทุกพื้นที่ และผู้จัดการกะ โดยหัวหน้ากะทำการแจ้งไปยังทีมดับเพลิงประจำกะ และผู้จัดการกะแจ้งไปยังผู้อำนวยการพื้นที่
- 4) ผู้จัดการกะ แจ้งต่อ CEO หรือ CO-CEO ประจำพื้นที่ และ Mill manager
- 5) ทีมดับเพลิงประจำกะ เข้าไปยังที่เกิดเหตุและดำเนินการตามหน้าที่และขั้นตอนการปฏิบัติงานของทีมดับเพลิงประจำกะตามข้อ 4.8

ISO 45001 OCCUPATION HEALTH AND SAFETY MANAGEMENT SYSTEM

WORK PROCEDURE

Document No. WP-S-PUH-SS-002

Issued by: Janenisa T.

Edition No. 10

Effective date: 15 Feb 2023

Approved by: Pattama N.

Page 18 (24)

7) หน่วยงานดับเพลิง พื้นที่ที่ได้รับรายงานเกี่ยวกับเหตุการณ์ฉุกเฉิน (ทางโทรศัพท์, วิทยุ) ให้ตรวจเช็คการได้รับแจ้งเหตุกับห้องควบคุมในโรงงาน แล้วนำรถดับเพลิง รถกู้ภัยพร้อมรถพยาบาลมาอยู่ที่เกิดเหตุทันที เมื่อมาถึงให้เข้ารับงานตัวต่อ Fire Marshall และดำเนินการตามหน้าที่และขั้นตอนการปฏิบัติงานตามข้อ 4.8

8) ผู้จัดการกะ ทำหน้าที่เป็น Fire Marshall ในทีมดับเพลิงประจำกะ พื้นที่ที่ได้รับแจ้งเหตุรีบรุดไปยังที่เกิดเหตุ เริ่มลงมือปฏิบัติการระงับเหตุ การคุ้มครองและช่วยชีวิต การควบคุมความเสียหาย การรักษาความปลอดภัย และอพยพคนออกจากพื้นที่เกิดเหตุ ทั้งนี้ ให้พิจารณาการระงับเหตุ ตามเอกสารดังนี้

WI-E-PUH-EH-001 การป้องกันและระงับเหตุฉุกเฉินอันเนื่องมาจากกาดอกของเทียนนคราย

WI-S-PUH-SS-016 วิธีปฏิบัติการเตรียมการเพื่อตอบสนองเมื่อเกิดเหตุระเบิด

WP-QES-PUH-FPL-001 การปฏิบัติเมื่อเกิดเหตุฉุกเฉินและการเกิดอุบัติเหตุระหว่างขนสินค้า

WI-E-PUH-EH-010 ข้อปฏิบัติและขั้นตอนในการป้องกัน ระงับเหตุ กรณีสารเคมี, น้ำมัน, ไขมัน, ขี้เถ้า และน้ำที่จากกิจกรรมในโรงงานรั่วไหลปนเปื้อนสู่ระบบระบายน้ำฝน

9) กรณีที่เป็นเหตุการณ์ระดับ 2 Fire Marshall จะต้องแจ้งประธานคณะ CRT ประจำพื้นที่ เพื่อให้ความช่วยเหลือในการระงับเหตุฉุกเฉิน ทั้งนี้ให้เป็นไปตาม ERT Flow SD-S-PUH-SS-008

10) เมื่อสามารถระงับเหตุได้แล้ว ให้ดำเนินการสอบสวนอุบัติเหตุตาม WI-S-PUH-SS-002 และแจ้งต่อหน่วยงานราชการที่เกี่ยวข้อง ตาม SD-S-PUH-SS-010

กรณีเกิดเหตุพนักงานถูกไฟฟ้าช็อต ให้ปฏิบัติดังนี้

- 1) ห้ามสัมผัสตัวผู้ที่โดน ไฟฟ้าดูดด้วยมือเปล่า โดยเด็ดขาด รวมถึงต้องระวังการสัมผัสโดนตัวนำที่อาจนำไฟฟ้ามาถึงตัวผู้ช่วยเหลือ ได้ เช่น พื้นที่เปียกน้ำ
- 2) คัดกระแสไฟฟ้าในบริเวณที่เกิดเหตุทันที ยกเว้น สายไฟฟ้าแรงสูง แจ้งช่างไฟฟ้าเพื่อทำการตัดไฟอย่างปลอดภัย จากนั้นแจ้งหัวหน้างานขอความช่วยเหลือและเจ้าหน้าที่ความปลอดภัยในพื้นที่
- 3) ในกรณีที่ผู้ป่วยไม่สามารถลุกเดินเองไหว ไม่ควรทำการเคลื่อนย้ายผู้ป่วยเองหากผู้ช่วยเหลือไม่ทราบวิธีการเคลื่อนย้ายที่ปลอดภัยเพราะอาจทำให้ผู้ป่วยได้รับบาดเจ็บมากยิ่งขึ้น ยกเว้น สถานที่นั้นอาจเป็นอันตราย เช่น ยังมีกระแสไฟฟ้ารั่วไหล หรือติดถล่ม ก่อนสัมผัสตัวผู้บาดเจ็บควรใช้วัสดุที่ไม่เป็นตัวนำไฟฟ้าในการป้องกันตัวเสียก่อน เช่น ถุงมือยาง ค้าน้ำแข็ง พลาสติกแห้ง เป็นต้น

ISO 45001 OCCUPATION HEALTH AND SAFETY MANAGEMENT SYSTEM

WORK PROCEDURE

Document No. WP-S-PUH-SS-002

Issued by: Janenisa T.

Edition No. 10

Effective date: 15 Feb 2023

Approved by: Pattama N.

Page 19 (24)

กรณีเกิดเหตุฉุกเฉินกับผู้ปฏิบัติงานในที่อับอากาศ

การช่วยเหลือผู้ปฏิบัติงานออกจากพื้นที่การทำงานในที่อับอากาศ แบ่งเป็น 3 กรณี ดังนี้

- 1) กรณีที่ผู้ปฏิบัติงาน สามารถช่วยเหลือตนเองได้ (Self rescue) ให้ผู้ปฏิบัติงานรีบนำตนเองออกมาจากที่อับอากาศเมื่อสังเกตถึงความผิดปกติและรีบแจ้งผู้ควบคุมงานเพื่อหยุดการทำงานนั้น ๆ
- 2) กรณีที่ผู้ประสบเหตุมีการตอบสนองและสามารถช่วยเหลือผู้ประสบเหตุจากภายนอกได้ (Non-entry rescue) ให้ปฏิบัติ ดังนี้
 - 2.1) ผู้ควบคุมสั่งห้ามผู้อื่นที่ไม่เกี่ยวข้องเข้ามาในพื้นที่อับอากาศ
 - 2.2) ทิ้งช่วยเหลือใช้ระบบช่วยชีวิต (Retrieval System) เช่น รอก สายช่วยชีวิต สายรัดตัว (safety harness) นำผู้ประสบเหตุออกมาจากที่อับอากาศ
 - 2.3) ประเมินอาการ ปฐมพยาบาลเบื้องต้น นำผู้ประสบเหตุส่งโรงพยาบาล
- 3) กรณีที่ผู้ประสบเหตุไม่สามารถช่วยเหลือตนเองได้ต้องเข้าไปช่วยเหลือภายในที่อับอากาศ (Entry rescue) ให้ปฏิบัติ ดังนี้
 - 3.1) ผู้ควบคุมสั่งยุติการทำงานทันที ให้ทีมช่วยเหลือเข้าไปช่วยเหลือผู้ประสบเหตุ โดยต้องมีการเตรียมแผนการช่วยเหลือก่อนมีการปฏิบัติงานจริง และเตรียมติดต่อสถานพยาบาลประจำหน่วยงานให้เตรียมพร้อมช่วยเหลือผู้ประสบเหตุ
 - 3.2) ผู้ควบคุมประเมินความเสี่ยงและตรวจวัดสภาพอากาศอีกครั้ง โดยหากตรวจสอบพบว่าพื้นที่นั้นมีสารปนเปื้อนเข้มข้นสูงกว่าระดับที่มีอันตรายต่อชีวิตและสุขภาพ (IDLH) หรือสถานการณ์ที่ไม่ทราบความเข้มข้นของสารปนเปื้อนและออกซิเจนไม่เพียงพอ (ความเข้มข้นของออกซิเจนน้อยกว่า 19.5%) ให้ทีมช่วยเหลือสวมใส่อุปกรณ์เพื่อความปลอดภัยในการทำงานอับอากาศ (ชุด SCBA) ก่อนเข้าไปทำการช่วยเหลือ เมื่อทีมช่วยเหลือพร้อมแล้วให้รีบนำทีมเข้าไปช่วยเหลือผู้ประสบเหตุตามแผนที่ได้เตรียมการไว้
 - 3.3) หากผู้ประสบเหตุหมดสติต้องรีบให้การช่วยเหลือนำผู้ประสบเหตุออกมาจากที่อับอากาศภายใน 4 นาที
 - 3.4) เมื่อช่วยเหลือผู้ประสบเหตุออกมาจากพื้นที่อับอากาศได้แล้ว ให้ทำการประเมินอาการ ปฐมพยาบาลเบื้องต้น ช่วยฟื้นคืนชีพผู้ประสบเหตุ และ นำส่งโรงพยาบาล

4.10 การปฐมพยาบาล (First Aid)

- 4.10.1 ในการปฐมพยาบาลผู้ได้รับบาดเจ็บ กรณีที่สามารถเคลื่อนย้ายมาซึ่งจุดพักผู้บาดเจ็บออกมายังจุดที่ปฐมพยาบาลให้ทำการเคลื่อนย้าย ในกรณีที่ไม่สามารถเคลื่อนย้ายได้จำเป็นต้องปฐมพยาบาลให้เลือจุดที่ปลอดภัยที่ใกล้ที่สุด และฝ่ายความปลอดภัยประจำพื้นที่ ต้องจัดให้มีการอบรมการปฐมพยาบาลแก่พนักงานผู้ปฏิบัติงานอย่างน้อยปีละ 1 ครั้ง ทั้งนี้ให้เป็นไปตามระบบการฝึกอบรมที่บริษัทฯ กำหนดไว้
- 4.10.2 การปฐมพยาบาลผู้ที่ถูกไฟฟ้าช็อต

ISO 45001 OCCUPATION HEALTH AND SAFETY MANAGEMENT SYSTEM

WORK PROCEDURE

Document No. WP-S-PUH-SS-002

Issued by: Janenisa T.

Edition No. 10

Effective date: 15 Feb 2023

Approved by: Pattama N.

Page 20 (24)

- 1) หากผู้ป่วยได้รับบาดเจ็บจากไฟฟ้าไป และมีเพียงบาดแผลไม่ลึก ไม่มีอาการผิดปกติอื่น สามารถให้การดูแลโดยทำแผลด้วยยาฆ่าเชื้อและสังเกตอาการได้ ยกเว้น ผู้ได้รับบาดเจ็บเป็นผู้ป่วยที่มีโรคประจำตัวบางชนิด เช่น โรคไต โรคหัวใจ ควรนำส่งโรงพยาบาลเพื่อให้แพทย์ประเมินอาการ
- 2) หากผู้ป่วยได้รับบาดเจ็บจากไฟฟ้าแรงสูง มีบาดแผลไหม้ที่มีขนาดใหญ่ ลึก ปวดแผลมาก หรือมีอาการผิดปกติดังต่อไปนี้ ได้แก่ ใจสั่น เจ็บหน้าอก เหนื่อย หมดสติ ควรรีบนำส่งโรงพยาบาลเพื่อรับการรักษา
- 3) หากผู้ป่วยหมดสติ ต้องพิจารณาว่าผู้ป่วยมีภาวะหัวใจหยุดเต้นหรือหยุดหายใจหรือไม่ และพิจารณาให้การช่วยเหลือตามขั้นตอนการช่วยชีวิตขั้นพื้นฐานต่อไป

4.10.3 การปฐมพยาบาลผู้ประสบเหตุการทำงานในที่อับอากาศ

- 1) นำผู้ประสบเหตุออกมาซึ่งที่ปลอดภัย ประเมินการตอบสนอง และตรวจดูชีพจรผู้ประสบเหตุ
- 2) หากไม่มีชีพจรให้ทำการฟื้นคืนชีพเบื้องต้นด้วยวิธีการ CPR หรือใช้เครื่องกระตุกหัวใจอัตโนมัติ (AED) เพื่อกระตุ้นให้ชีพจรกลับมามีตามปกติ
- 3) หากมีชีพจรแต่หมดสติให้เปิดทางเดินหายใจและดูตรวจสอบว่าไม่มีสิ่งกีดขวางทางเดินหายใจ ตรวจสอบการหายใจ หากหยุดหายใจให้ทำการช่วยหายใจทันที
- 4) เมื่อผู้ประสบเหตุพ้นจากภาวะวิกฤต สามารถตอบสนองได้ ให้สังเกตอาการบาดเจ็บบริเวณอื่น ๆ และทำการปฐมพยาบาลตามลักษณะการบาดเจ็บ
- 5) นำผู้ประสบเหตุส่งโรงพยาบาลต่อไป

4.11 แผนอพยพ

เมื่อเหตุการณ์รุนแรงและอาจเป็นอันตรายต่อชีวิตของพนักงาน Fire Marshall เป็นผู้สั่งการอพยพ โดยพิจารณาเส้นทางไปยังตำแหน่งหนีลม ยังจุดรวมพลที่ปลอดภัย โดยมอบหมายให้ทีมสนับสนุน เป็นหัวหน้าทีมนำอพยพ ไปยังจุดรวมพลที่กำหนด

เมื่อประกาศอพยพ ให้พนักงาน ผู้รับเหมารวมถึงผู้มาติดต่อ ที่ไม่มีหน้าที่เกี่ยวข้องในองค์กรตอบโต้ภาวะฉุกเฉินตามพื้นที่ต่างๆ ปฏิบัติดังนี้

- 1) ผู้ที่ปฏิบัติงานในเขตพื้นที่การผลิต (ที่เกิดเหตุ) หรือได้รับผลกระทบ ให้หยุดปฏิบัติงานรอฟังประกาศ และออกจากพื้นที่ทันที ไปยังจุดรวมพล หรืออาคารที่ปฏิบัติงานประจำ รายงานตัวต่อหัวหน้าหน่วยงานเพื่อตรวจนับจำนวน (Head Count)
- 2) ผู้ปฏิบัติงานประจำอาคาร ให้หยุดปฏิบัติงานรอฟังประกาศ และ/หรือ ไปยังจุดรวมพลเพื่อตรวจนับจำนวน (Head Count)
- 3) การรายงานผลการตรวจนับจำนวน (Head Count) เมื่อทำการตรวจนับจำนวน (Head Count) แล้วให้ผู้รับผิดชอบตามที่ได้รับมอบหมายไปรายงานผลให้ Fire Marshall รับทราบ
- 4) จุดรวมพลแบ่งตามโรงงานต่างๆ ดังนี้ (ไปจุดรวมพลที่ใกล้ที่สุดบริเวณที่เกิดเหตุ)

ISO 45001 OCCUPATION HEALTH AND SAFETY MANAGEMENT SYSTEM

WORK PROCEDURE

Issued by: Janenisa T.

Approved by: Pattama N.

Document No. WP-S-PUH-SS-002

Edition No. 10

Effective date: 15 Feb 2023

Page 22 (24)

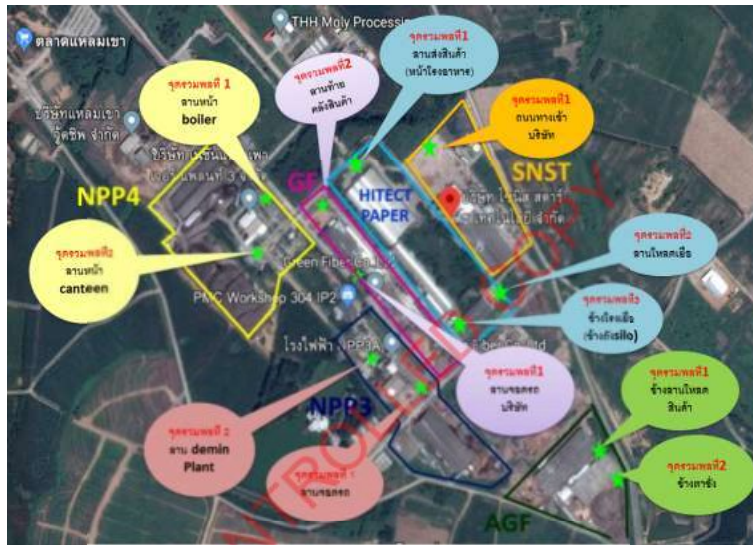

4.12 แผนบรรเทาทุกข์

- 1) จะดำเนินการตามแผนบรรเทาทุกข์ เมื่อเกิดเหตุฉุกเฉินระดับที่ 2 คือเหตุการณ์ฉุกเฉินแพร่กระจายออกมาให้เห็นจากโรงงาน (ไฟ ควัน สารเคมี ฯลฯ) ทำให้ส่งผลกระทบต่อชุมชนรอบๆ โรงงาน หรือสิ่งแวดล้อม โดยคณะทำงาน CCT จะดำเนินการตามหัวข้อดังนี้
- การประสานงานกับหน่วยงานรัฐ
 - การสำรวจความเสียหาย
 - การรายงานตัวของเจ้าหน้าที่ทุกฝ่ายและจุดนัดพบ
 - การช่วยชีวิตและค้นหาผู้เสียชีวิต
 - การเคลื่อนย้ายผู้ประสบภัย ทหารยศและผู้เสียชีวิต
 - การประเมินความเสียหาย
 - การรายงานผลการปฏิบัติงานและสถานการณ์เพลิงไหม้
 - การช่วยเหลือสงเคราะห์ผู้ประสบภัย
 - การปรับปรุงแก้ไขปัญหาลักษณะนี้ให้ธุรกิจสามารถดำเนินการได้เร็วที่สุด

ISO 45001 OCCUPATION HEALTH AND SAFETY MANAGEMENT SYSTEM

WORK PROCEDURE

Issued by: Janenisa T.

Approved by: Pattama N.

Document No. WP-S-PUH-SS-002

Edition No. 10

Effective date: 15 Feb 2023

Page 23 (24)

- 4.13 แผนการฟื้นฟู สภาพแวดล้อม และทบทวนเกี่ยวกับแผนการระงับเหตุฉุกเฉิน
 ทุกครั้งที่เกิดเหตุฉุกเฉิน จะต้องดำเนินการสอบสวนหาสาเหตุ ทั้งนี้ให้เป็นไปตาม WI-S-PUH-SS-002 และให้ดำเนินการเพิ่มรายละเอียดเกี่ยวกับมาตรการการฟื้นฟูสภาพแวดล้อมให้ครบถ้วน
 ทุกครั้งที่ทำการฝึกซ้อม จะต้องดำเนินการตรวจสอบผลการซ้อมและหามาตรการปรับปรุงให้ผลการซ้อมมีประสิทธิภาพ
- 4.14 แผนรณรงค์และประชาสัมพันธ์
 หน่วยงานความปลอดภัย มีหน้าที่ให้ความรู้แก่พนักงาน เพื่อเสริมสร้างและกระตุ้นให้พนักงานมีจิตสำนึกและทราบถึงวิธีการป้องกันและระงับอุบัติเหตุอย่างถูกต้องและมีประสิทธิภาพ การรณรงค์ป้องกันอุบัติเหตุอาจดำเนินการได้หลายรูปแบบ ไม่ว่าจะเป็น การทำแผ่นพับ โบปติว การประชาสัมพันธ์ผ่านทางกิจกรรม morning talk หรือจะเป็นการกำหนดมาตรการรณรงค์ไทย เช่นการห้ามสูบบุหรี่ในพื้นที่ห้ามสูบ โดยหัวข้อที่นำมาจัดทำแผน ได้แก่ องค์ประกอบของการเกิดเพลิงไหม้ การจัดเก็บวัสดุไวไฟ การลดสูบบุหรี่ ผลที่เกิดขึ้นจากอุบัติเหตุ และวิธีการตอบโต้เหตุฉุกเฉิน โดยทางบริษัทในเครือ เนชั่นเนล เทวาเวอร์ ซัพพลาย จำกัด (มหาชน)
 มีการรณรงค์ผ่านกิจกรรมและสื่อต่างๆ ดังนี้
1. การจัดบอร์ดความรู้ให้ความรู้แก่พนักงาน รวมถึงประชาสัมพันธ์ใน website ของบริษัท
 2. จัดกิจกรรมตอบคำถามชิงรางวัลประจำเดือน
 3. จัดกิจกรรม Morning talk ให้กับพนักงาน และผู้รับเหมา
 4. จัดกิจกรรม Fire Check Point ดิเด่น ประจำเดือน
 5. จัดกิจกรรมประกวดแข่งขัน Fire man challenge ในงาน SHEQ Day

5. บันทึก (Record)

ไม่มี

6. เอกสารแนบ (Related Document)

- 6.1 SD-S-PUH-SS-008 Flow การตอบสนองภาวะฉุกเฉิน (ERT Flow)
- 6.2 SD-S-PUH-SS-010 ขั้นตอนการรายงานอุบัติเหตุร้ายแรง ต่อหน่วยงานราชการ

7. เอกสารอ้างอิง (Reference)

- 7.1 กฎกระทรวง กำหนดมาตรฐานในการบริหารจัดการ และดำเนินการตามความปลอดภัยอาชีวอนามัย และสภาพแวดล้อมในการทำงานเกี่ยวกับการป้องกันและระงับอุบัติเหตุ พ.ศ. 2555
- 7.2 สุทธิศักดิ์ เด่นดวงใจ, ทททวู ดิปริษา. (2564). บทควมพื้นวิชา ที่อับอากาศ (Confind space). *เวชสารแพทย์ทหารบก*, 74 (1), 47-52. <https://he02.tci-thaijo.org/index.php/rtamedj/article/view/242411>.

ISO 45001 OCCUPATION HEALTH AND SAFETY MANAGEMENT SYSTEM

WORK PROCEDURE

Issued by: Janenisa T.

Approved by: Pattama N.

Document No. WP-S-PUH-SS-002

Edition No. 10

Effective date: 15 Feb 2023

Page 24 (24)

7.3 thai-safetywiki. (ม.ป.ป.). การเลือกใช้เครื่องช่วยหายใจ หรือ SCBA (Self Contained Breathing Apparatus). สืบค้น 5 กันยายน 2565. จาก <https://thai-safetywiki.com/scba-selection/>

UNCONTROLLED COPY

แผนการซ้อมรบเหตุฉุกเฉิน กรณีไฟไหม้ก่อนเปิดไลน์ผลิตพื้นที่ใกล้โรง NPP				
บริษัท แชนันเนล เทวาเออร์พาวเวอร์ 5 10 จำกัด				
วันอังคารที่ 23 ธันวาคม 2568 เวลา 13.30-14.45 น.				
ลำดับ	เวลา	เหตุการณ์การดำเนินการ	ผู้ที่เกี่ยวข้อง	สถานที่
1	13.30 น.	Operator(คุณสมบัติ 5-4246) เดินสำรวจทางงานปกติ พบกลุ่มควันที่ก่อนเปิดไลน์ผลิตพื้นที่ใกล้โรง NPP จึงรีบแจ้งไปยัง Supervisor (คุณวีระวัฒน์ 5-7693) ผ่านทางวิทยุสื่อสาร รายละเอียด: Supervisor (คุณวีระวัฒน์ 5-7693) แจ้งเตือนมายัง Shift Manager(คุณฉัฐมน 5-5634) เพื่อให้รีบทราบเหตุการณ์ที่เกิดขึ้น และตนเองใช้ถังดับเพลิงดับบริเวณที่เกิดเพลิงไหม้ทันทีเมื่อมาระเบียบเหตุได้ ใช้ถังดับเพลิงไปจำนวน 2 ถัง ที่อยู่ข้างใกล้โรงไฟฟ้า บริเวณจุดจ่ายไฟ Supervisor (คุณวีระวัฒน์ 5-7693) Supervisor(คุณวีระวัฒน์ 5-7693) แจ้งแจ้งมายัง Shift Manager(คุณฉัฐมน 5-5634) ว่ายังไม่สามารถระเบียบเหตุได้ และ Shift Manager(คุณฉัฐมน 5-5634) จึงได้แจ้งต่อ Raw Material Management Officer (คุณพิชญานันท์ 5-7697) ให้ทราบถึงเหตุการณ์	Operator (คุณสมบัติ 5-4246) Supervisor (คุณวีระวัฒน์ 5-7693) Shift Manager(คุณฉัฐมน 5-5634)	ใกล้โรง NPP
2	13.32 น.	Shift Manager(คุณฉัฐมน 5-5634) และ Raw Material Management Officer(คุณพิชญานันท์ 5-7697) จึงรีบมายังที่เกิดเหตุ พบว่าไม่มีลูกกานอยู่หรืออยู่ โดยเมื่อมาถึงดับเพลิงดับแล้วไม่สามารถระเบียบเหตุได้ เนื่องจากเกิดไฟลุกลาม และพบว่าไฟเริ่มมีการลุกลามไปไปยังจุดอื่น ไปยังถังดับเพลิงไปจำนวน 2 ถัง	Shift Manager(คุณฉัฐมน 5-5634) Raw Material Management Officer(คุณพิชญานันท์ 5-7697)	ใกล้โรง NPP
3	13.35 น.	Shift Manager(คุณฉัฐมน 5-5634) จึงดำเนินการดังนี้ 1. แจ้งรายชื่อ Raw Material Management Officer(คุณพิชญานันท์ 5-7697) - โทรแจ้งขอถังดับเพลิง 304 (5-5191) ต่อมาซึ่งรายละเอียด ดังนี้ สถานที่เกิดเหตุ, ลักษณะของเหตุการณ์ (เกิดไฟไหม้ก่อนเปิดไลน์ผลิตพื้นที่ใกล้โรง NPP บริเวณข้างลานเชื้อเพลิง) โดยขอรถดับเพลิง และรถพยาบาลจากพื้นที่ที่รับทราบมาที่ห้องรพชมา โทรขอ 1 มัคคว - โทรแจ้ง Safety Area (คุณชนมมาส 5-7125) และให้คุณชนมมาสแจ้งต่อคุณอุจจาว Safety Manager(5-2732) คุณจิราวรรณ (5-0771) - โทรแจ้ง Env Area (คุณฉวีจิรา 5-7367) และให้คุณอุจจาวแจ้งต่อคุณปัทมา Environment & ISO Manager (5-2735) 2. Shift Manager(คุณฉัฐมน 5-5634) โทรแจ้งสถานการณ์ต่อ Thatoom Mill 5-0000 เพื่อขอใช้ห้อง Zoom 919 611 0178 ให้สามารถประเมินและติดตามสถานการณ์การระเบียบเหตุร่วมกันระหว่าง Plant Manager Thatoom Mill Shift Manager (ชื่อห้อง Thatoom Mill) และชื่อ Power Plant Manager On duty 3. Shift Manager(คุณฉัฐมน 5-5634) โทรแจ้งสถานการณ์ต่อ Plant Manager (คุณธนากร 5-0773), คุณชัชวาลเกียรติ (5-0154) และ คุณฉวีจิรา (5-0791) โดยแจ้งผู้ที่เกี่ยวข้องว่า บ่นระเบียบเหตุฉุกเฉินกรณีไฟไหม้ก่อนเปิดไลน์ผลิตพื้นที่ใกล้โรง NPP ขณะระเบียบเหตุเสร็จสิ้นหรือแจ้งดำเนินการแจ้งให้ทราบอีกครั้ง	Shift Manager(คุณฉัฐมน 5-5634) Raw Material Management Officer(คุณพิชญานันท์ 5-7697) Safety Area (คุณชนมมาส 5-7125) Env Area (คุณฉวีจิรา 5-7367)	ใกล้โรง NPP Zoom ID : 919 611 0178 Password: 1111
ประกาศสถานการณ์ที่ 1				
4	13.37 น.	Fire Marshal(คุณฉัฐมน 5-5634) ดำเนินการดังนี้ 1. Fire Marshal(คุณฉัฐมน 5-5634) ประกาศสถานการณ์ที่ 1 ในห้อง Zoom 919 611 0178 และตั้งศูนย์บัญชาการโดยออกทิศทางลง (ศูนย์บัญชาการอยู่ที่ด้านข้างใกล้โรง บริเวณทางลงงานเชื้อเพลิง) 2. Fire Marshal(คุณฉัฐมน 5-5634) แจ้งหัวหน้าทีม (คุณประวิทย์ 5-0809) และทีมตอบโต้เหตุฉุกเฉินประจำกะ (คุณปิยะพรหม 5-1627) (คุณสมชาย 5-4246) (คุณโกศล 5-6910) (คุณอนุรัตน์ 5-7703) ผ่านทางวิทยุสื่อสาร ให้ชี้แจงขอขี้นระเบียบเหตุบริเวณ Safety Center โรงขอ 1 มัคควจุดศูนย์บัญชาการภายใน 5 นาที จากนั้นแจ้งคำแนะนำและขั้นตอนที่ตอบโต้เหตุ และแจ้งมารวมกันที่ Fire Marshal(คุณฉัฐมน 5-5634) ที่ศูนย์บัญชาการ 3. Fire Marshal(คุณฉัฐมน 5-5634) แจ้งทีมไปให้เพื่อตัดไฟ (คุณฉวีพรหม 5-3866) และให้โทรขอรถดับเพลิงมาตัดไฟที่ Fire Marshal(คุณฉัฐมน 5-5634) ภายใน 2 นาที เมื่อตัดไฟเสร็จแล้วให้โทรขอรถดับเพลิงมาตัดไฟที่ Fire Marshal(คุณฉัฐมน 5-5634) 4. แจ้งรายชื่อ Asist. to Fire Marshal(คุณพิชญานันท์ 5-7697) โทรแจ้งคุณฉวีจิรา (5-5805) Meek 5. แจ้งรายชื่อ Safety Area (คุณชนมมาส 5-7125) โทรแจ้ง - โทรแจ้ง รปภ. คุณประวิทย์ (5-7573) ปิดกั้นพื้นที่ห้ามเข้าในเชื้อเพลิง NPP และแจ้งให้ปิดประตูที่รถดับเพลิง 304 เข้มระเบียบเหตุได้ 6. แจ้งรายชื่อ Env Area (คุณฉวีจิรา 5-7367) โทรแจ้ง - โทรแจ้งทีม PR คุณฉวีพรหม (5-1150) ให้รีบทราบถึงเหตุที่ไม่ใช่ผู้มาชุมนุม ให้ PR แจ้งผลการรายงานสถานการณ์กับมัคคว และแจ้งให้เข้า Zoom 919 611 0178 - โทรแจ้ง ทีม CRM คุณฉวีจิรา (5-0496) ให้รีบทราบและแจ้งต่อลูกค้าที่รีบทราบต่อสถานการณ์ที่เกิดขึ้น	Fire Marshal(คุณฉัฐมน 5-5634) Asist. to Fire Marshal(คุณพิชญานันท์ 5-7697) Safety Area (คุณชนมมาส 5-7125) Env Area (คุณฉวีจิรา 5-7367)	ใกล้โรง NPP Zoom 919 611 0178

5	13.40 น.	<p><i>Fire Marshal</i> (ศูนย์ฯ 5-5634) ดำเนินการดังนี้</p> <p>1. สั่งการให้ DCS (5-7911) แจ้งให้ทราบถึงปัญหาคิวขาดที่แจ้งให้ทราบพื้นที่ของเขต</p> <p>1. สั่งการให้ <i>Safety Area</i> (ศูนย์ฯ 5-7125) โทรแจ้งหัวหน้าทีมของพื้นที่นำกองกำลังงานนอกเขตพื้นที่ที่ไปยังจุดรวมหน้ากอง <i>Workshop</i> และให้หัวหน้าทีมของเขตฯ Zoom 919 611 0178 เมื่อไปยังจุดรวมเพื่อแจ้งถึงจำนวนบุคลากรในพื้นที่ และ <i>Safety Area</i> (ศูนย์ฯ 5-7125) มารายงานต่อ <i>Fire Marshal</i> (ศูนย์ฯ 5-5634)</p> <p>- คู่มือ (5-2906), คู่มือ (5-1833) หัวหน้าทีมของเขต <i>Office</i> ให้กองกำลังไปยังจุดรวมกอง <i>Workshop</i></p> <p>- คู่มือ (5-7989) หัวหน้าทีมของเขตนำกองกำลังไปให้กองกำลังไปยังจุดรวมกองหน้ากอง <i>Workshop</i></p> <p>- คู่มือ (080-523-0749) หัวหน้าทีมของเขตไปให้กองกำลังไปยังจุดรวมกองหน้ากอง <i>Workshop</i></p> <p>- แจ้งหัวหน้าทีม <i>คู่มือ</i> (5-5214) ให้ทราบ <i>Stand by</i> ที่ประจำจุดเดินป้องกัน เพื่อเปิด <i>By pass</i> แก่ผู้ขอทราบกรณีที่ไม่สามารถเดินเข้ามาในพื้นที่ได้และต้องวางกองกำลังที่โรงงาน</p>	<p><i>Fire Marshal</i> (ศูนย์ฯ 5-5634)</p> <p><i>Safety Area</i> (ศูนย์ฯ 5-7125)</p>	<p>โทรศัพท์ NPP</p> <p>Zoom 919 611 0178</p>
6	13.42 น.	<p>1. <i>Safety Area</i> (ศูนย์ฯ 5-7125) รายงานหัวหน้าศูนย์ฯ</p> <p><i>Fire Marshal</i> (ศูนย์ฯ 5-5634)</p> <p>-> สั่งการให้ <i>Safety Area</i> (ศูนย์ฯ 5-7125) <i>Support PPE</i> (ศูนย์ฯ 5-7125) <i>Support PPE</i> (ศูนย์ฯ 5-7125) เข้า Zoom 919 611 0178 รายงานสถานการณ์และทำการสั่งการจาก Zoom ร่วมกับ <i>Fire Marshal</i> (ศูนย์ฯ 5-5634)</p> <p>2. <i>Envir Area</i> (ศูนย์ฯ 5-7367) รายงานหัวหน้าศูนย์ฯ</p> <p><i>Fire Marshal</i> (ศูนย์ฯ 5-5634)</p> <p>-> สั่งการให้ <i>Envir Area</i> (ศูนย์ฯ 5-7367) ตรวจสอบเครื่องทางเดินน้ำและวาล์วซึ่งกำลังดำเนินการซ่อมแซมที่ไม่มีที่กักเก็บที่ออกสู่ภายนอก และตรวจสอบเรื่องผลกระทบด้านน้ำตก และเข้า Zoom 919 611 0178 เพื่อรายงานสถานการณ์ด้านน้ำและวาล์ว</p> <p><i>Fire Marshal</i> (ศูนย์ฯ 5-5634) สั่งการให้ช่างรับเหมาและให้หัวหน้าทีม (ศูนย์ฯ 5-7693) รายงานเป็นระยะผ่านวิทยุสื่อสาร</p> <p>ทีมลูกเดินประจำเขต โสตถ์ฯ รับผิดชอบและเจ้าหน้าที่ทีมช่างที่ประจำเขต</p> <p>5. <i>Asist. to Fire Marshal</i> (ศูนย์ฯ 5-7697) เมื่อทีมเดินมาถึง 304 มติสั่งให้ทำการจัดรถลดระดับถาดและอาจพยายามลดระดับที่ขณะนั้น และ ทีมเดินมาถึง 304 เข้ารายงานหัวหน้า <i>Fire Marshal</i> (ศูนย์ฯ 5-5634) หัวหน้าทีมเดินมาถึงรายงานจำนวนผู้ร่วมทีม ทาง <i>Fire Marshal</i> (ศูนย์ฯ 5-5634) ให้นำทีมช่างวิทยุสื่อสาร</p> <p>6. วัล. (ศูนย์ฯ 5-7573) เข้ารายงานหัวหน้า <i>Fire Marshal</i> (ศูนย์ฯ 5-5634) ณ จุดบัญชาการ <i>Fire Marshal</i> (ศูนย์ฯ 5-5634) สั่งการให้ปิดกั้นพื้นที่ที่เกี่ยวข้อง</p> <p>7. พยาบาล (ศูนย์ฯ 091-7566624) มารายงานหัวหน้า <i>Fire Marshal</i> (ศูนย์ฯ 5-5634) ณ จุดบัญชาการ ทขอ <i>Support</i> หากมีบาดเจ็บ</p>	<p><i>Fire Marshal</i> (ศูนย์ฯ 5-5634)</p> <p><i>Asist. to Fire Marshal</i> (ศูนย์ฯ 5-7697)</p> <p><i>Safety Area</i> (ศูนย์ฯ 5-7125)</p> <p><i>Envir Area</i> (ศูนย์ฯ 5-7367)</p> <p>ทีม MEA</p> <p>วัล. (ศูนย์ฯ 5-7573)</p> <p>พยาบาล (ศูนย์ฯ 091-7566624)</p>	<p>โทรศัพท์ NPP</p> <p>Zoom 919 611 0178</p>
7	13.47 น.	ทีมลูกเดินประจำเขตและทีมเดินมาถึง 304 เข้าทีมช่างโสตฯ เข้าทีมช่างและหัวหน้าทีมลูกเดินทุกทีม รายงานต่อ <i>Fire Marshal</i> (ศูนย์ฯ 5-5634) เป็นระยะผ่านวิทยุสื่อสาร	ทีมลูกเดินประจำเขต ทีมเดินมาถึง 304	โทรศัพท์ NPP Zoom 919 611 0178
8	13.52 น.	หัวหน้าทีมเดินมาถึง 304 (ศูนย์ฯ 5-2126) แจ้งต่อ <i>Fire Marshal</i> (ศูนย์ฯ 5-5634) ว่าเหตุเพลิงไหม้บริเวณที่	ทีมเดินมาถึง 304 <i>Fire Marshal</i> (ศูนย์ฯ 5-5634)	โทรศัพท์ NPP Zoom 919 611 0178
9	13.55 น.	ทีมเดินมาถึงทุกทีมรายงานสถานการณ์กับทีมเดิน <i>Fire Marshal</i> (ศูนย์ฯ 5-5634) ผ่านวิทยุสื่อสาร เป็นระยะๆ จนเพลิงสงบ	ทีมเดินมาถึงทุกทีม	โทรศัพท์ NPP Zoom 919 611 0178
10	14.00 น.	เมื่อเพลิงสงบ ทีมเดินมาถึงทุกทีมรายงานหัวหน้าและหัวหน้าทีมซึ่งจำนวนบุคลากรที่ทีมของเขต <i>Fire Marshal</i> (ศูนย์ฯ 5-5634)	ทีมเดินมาถึงทุกทีม	โทรศัพท์ NPP Zoom 919 611 0178
11	14.02 น.	ในขณะที่รายงานหัวหน้าสมาชิกทีมหนึ่ง (ศูนย์ฯ 5-4246) โหมดทีมเดินประจำเขต หัวหน้า <i>Fire Marshal</i> (ศูนย์ฯ 5-5634) จึงแจ้งให้หัวหน้าทีมนำตัวไปแจ้งถึงสาเหตุและปฐมพยาบาลเบื้องต้นให้แก่ทีมหน่วยพยาบาล	ทีมเดินมาถึงทุกทีม	โทรศัพท์ NPP Zoom 919 611 0178

12	14.10 น.	<p>เมื่อเหตุสงบ</p> <p><i>Fire Marshal</i> (ศูนย์ฯ 5-5634) จึง</p> <p>1. สั่งการให้ <i>Safety Area</i> (ศูนย์ฯ 5-7125) แจ้ง</p> <p>- ทาง MEA โทรศัพท์ Zoom 919 611 0178 มารายงานหัวหน้าศูนย์ฯ</p> <p>- วัล. ที่ใกล้พื้นที่ ศูนย์ฯ (5-7573) มารายงานหัวหน้าศูนย์ฯ</p> <p>- และทีม <i>Envir Area</i> (ศูนย์ฯ 5-7367) / <i>Safety Area</i> (ศูนย์ฯ 5-7125) / พยาบาล (ศูนย์ฯ 091-7566624) ทุกทีมมารายงานหัวหน้าศูนย์ฯ</p> <p>2. เมื่อทีม <i>Support</i> ทุกทีมมาถึงศูนย์ฯ <i>Fire Marshal</i> (ศูนย์ฯ 5-5634) จึงสั่งการให้สำรวจความเสียหายและกักบริเวณ</p>	<p><i>Fire Marshal</i> (ศูนย์ฯ 5-5634)</p> <p><i>Safety Area</i> (ศูนย์ฯ 5-7125)</p> <p>ทีม <i>Support</i> ทุกทีม</p>	<p>โทรศัพท์ NPP</p> <p>Zoom 919 611 0178</p>
13	14.15 น.	รายงานความเสียหาย	<p><i>Safety Area</i> (ศูนย์ฯ 5-7125)</p> <p><i>Envir Area</i> (ศูนย์ฯ 5-2216)</p> <p>ทีม MEA</p>	<p>โทรศัพท์ NPP</p> <p>Zoom 919 611 0178</p>
14	14.20 น.	<p><i>Fire Marshal</i> (ศูนย์ฯ 5-5634) ประกาศกักบริเวณฉุกเฉินในท้อง Zoom 919 611 0178 แจ้งให้ <i>Plant Manager</i> (ศูนย์ฯ 5-7125) รับทราบ</p> <p>- วัล. (ศูนย์ฯ 5-7125)</p> <p>1) นัดสืบสวนหาสาเหตุต่อไป</p> <p>2) แจ้งหัวหน้าทีมของพื้นที่ประกาศกักบริเวณแล้ว สามารถเข้ามาในพื้นที่ได้</p> <p>- สั่งการให้ <i>Asist. to Fire Marshal</i> (ศูนย์ฯ 5-7697) โทรแจ้งทีมลูกเดินทุกทีมกับ DCS PPS 5-7911 / DCS PPS 5-0766 / 3041P/ PR/ CRM (หากพบไฟไหม้ใน Zoom แล้วไม่ต้อง โทรแจ้ง <i>Asist.</i> ต้องตรวจสอบระยะ)</p>	<p><i>Fire Marshal</i> (ศูนย์ฯ 5-5634)</p> <p><i>Safety Area</i> (ศูนย์ฯ 5-7125)</p> <p><i>Asist. to Fire Marshal</i> (ศูนย์ฯ 5-7697)</p>	<p>โทรศัพท์ NPP</p> <p>Zoom 919 611 0178</p>
----- <i>Fire Marshal</i> แจ้งให้ทีมปฏิบัติ -----				
-----ทีมปฏิบัติและปฐมพยาบาลเสร็จสิ้น-----				

แผนการซ้อมรับเหตุฉุกเฉิน กรณี ไฟไหม้กองเปลือกไม้สดในพื้นที่ป่าสงวนแห่งชาติ NPP							
วันอังคารที่ 23 ธันวาคม 2568 เวลา 13.30-14.45 น.							
ลำดับที่	ตำแหน่ง	ผู้ถูกประเมิน	ผู้ประเมิน	ชื่อตนเอง	คะแนนเต็ม	คะแนนที่ได้	
1	Fire Marshal	คุณณัฐชนน 5-5634	คุณวีระชาญ	ผู้บัญชาการกำกับดูแลศูนย์บัญชาการในทิศทางโดย ในรอบหน้าต้องแจ้งจุดบัญชาการเพิ่มเติมทางบน และไปประเมินไฟครอบคลุมว่าพื้นที่ปลอดภัยก่อนการตั้งจุดบัญชาการ	32	29	90.63%
2	Asst. Fire Marshal	คุณพิชญานันท์ 5-7697	คุณวีระชาญ	พิจารณาตรวจสอบหากพบและควบคุมการจราจรตามจุดต่างๆ	18	13	72.22%
3	Supervisor	คุณวีระกวี 5-7693	คุณวีระชาญ		8	5	62.50%
4	ทีมระดมทรัพยากรประจำพื้นที่ที่ 1	คุณปิยะพงษ์ 5-1627, คุณศุภณัฐ 5-4246, คุณวิน 5-4349	คุณวสันต์	การวางถังถังดับเพลิงให้พร้อมใช้งาน	14	13	92.86%
5	ผู้พบเห็นเหตุการณ์	คุณศุภณัฐ 5-4246	คุณวีระชาญ	มีการระดมจุดเบื้องต้นด้วยความกระตือรือร้น	10	8	80.00%
6	หัวหน้าทีมดับเพลิง	คุณวีระกวี 5-7693	คุณวสันต์	การวางถังถังดับเพลิงให้พร้อมใช้งาน และสำรวจงานจำนวนทีมดับเพลิงก่อนเริ่มดับ	16	14	87.50%
7	ฝ่ายซ่อมบำรุง Mech	คุณสุวิทย์ 5-5895	คุณวสันต์	พนักงานควรมีการเข้าร่วมประชุมและวางแผนในช่วงที่เกิดเหตุ	8	6	75.00%
8	ฝ่ายซ่อมบำรุง Elec	คุณก้องภพ 5-6798	คุณวสันต์	พนักงานควรมีการเข้าร่วมประชุมและวางแผนในช่วงที่เกิดเหตุ	8	7	87.50%
9	ฝ่ายซ่อมบำรุง Auto	คุณณัฐวุฒิ 5-2005	คุณวสันต์	พนักงานควรมีการเข้าร่วมประชุมและวางแผนในช่วงที่เกิดเหตุ	8	6	75.00%
10	Envr	คุณวีระวิ 5-7367	คุณวีระชาญ		10	10	100.00%
11	Safety	คุณฐนภมา 5-7125	คุณวสันต์	Safety ควรให้คำแนะนำด้านความปลอดภัยของจุดเชื้อเพลิงบริเวณ	8	7	87.50%
12	SECURITY	คุณประวีร์ 5-7573	คุณวสันต์	ปฏิบัติตามหน้าที่ได้อย่างครบถ้วน จัดจน	6	6	100.00%
13	ทีมดับเพลิง 304	คุณศุภกร 5-2478	คุณวสันต์	ผู้บังคับบัญชาสามารถควบคุมสถานการณ์	12	10	83.33%
14	ทีมอพยพ	คุณววิทย์	คุณววิชัย		12	9	75.00%
15	หน่วยช่วยเหลือและนิเทศ	คุณประภัสสร์	คุณวีระชาญ	การเคลื่อนย้ายผู้บาดเจ็บกรณีเกิด และควบคุมพื้นที่เพื่อความปลอดภัย	8	7	87.50%
สรุปผลการประเมิน					178	150	84.27%
สรุปแผนการซ้อมรับเหตุฉุกเฉิน กรณี ไฟไหม้กองเปลือกไม้สดในพื้นที่ป่าสงวนแห่งชาติ NPP วันอังคารที่ 23 ธันวาคม 2568 เวลา 13.30-14.45 น.							
ผลการประเมินผ่านเกณฑ์ ได้ 84.27 เปอร์เซ็นต์ (** หมายถึง ตั้งแต่ 80 เปอร์เซ็นต์ ขึ้นไปถือว่าผ่านเกณฑ์)							

สรุปการฝึกซ้อมดับเพลิง และการฝึกซ้อมอพยพหนีไฟ ประจำปี 2568
บริษัท เนชั่นเนล เทลคอม จำกัด
วันอังคารที่ 23 ธันวาคม 2568 เวลา 13.30 น.

